4.300.000 € Casa / Villa - Vendido/a

casa / villa en excelentes condiciones de 5 dormitorios con 1,600m² de jardín en venta en Milla de Oro

España » Costa del Sol » Marbella » Milla de Oro »

5	5	1.200m²	1.600m²
Dormitorios	Baños	Plano	Jardín

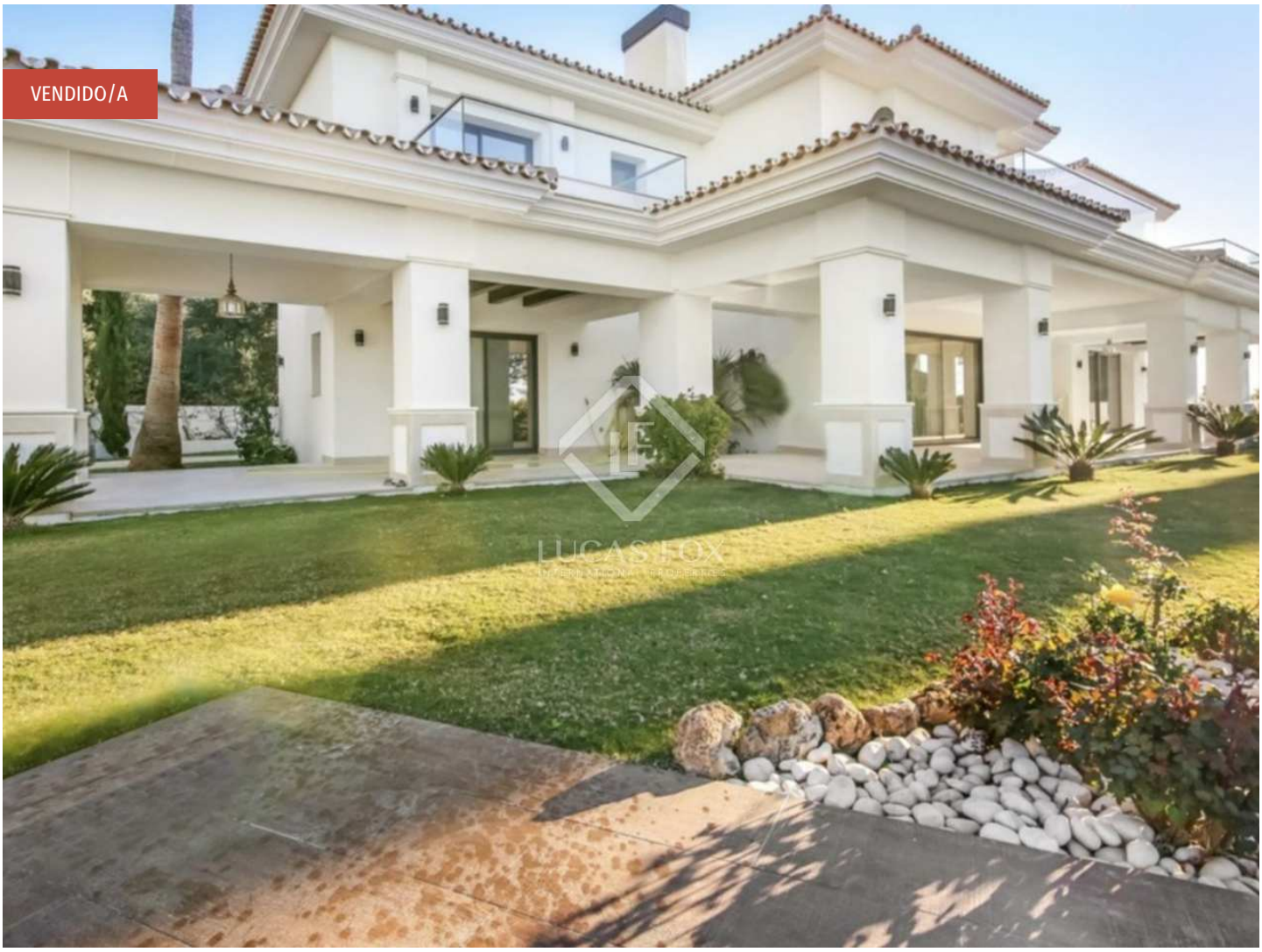

Contáctenos sobre esta propiedad

+34 637 996 636 • marbella@lucasfox.com • lucasfox.es • Urb. La Alzambra, Local 2, Nueva Andalucia, Marbella, España

4.300.000 € Casa / Villa - Vendido/a

casa / villa en excelentes condiciones de 5 dormitorios con 1,600m² de jardín en venta en Milla de Oro

España » Costa del Sol » Marbella » Milla de Oro »

5	5	1.200m²	1.600m²
Dormitorios	Baños	Plano	Jardín

DESCRIPCIÓN

Preciosa villa de lujo a estrenar en una de las zonas más privilegiadas de Marbella en Sierra Blanca, cerca de Marbella y Puerto Banús.

Construida con acabados de excelente calidad, dispone de todas las habitaciones en suite con terraza y amplios vestidores. Muy amplio y luminoso.

Distribuida en 3 plantas, la vivienda ofrece dos dormitorios con baños en suite en la planta baja con una gran cocina y un salón con chimenea con vistas al jardín y una gran terraza. Arriba, hay otros 3 dormitorios en suite.

En el sótano hay un gimnasio con jacuzzi y sauna y una sala de juegos o cine.

La villa está rodeada de bonitos jardines con piscina y espacio suficiente para aparcar 2 coches.

lucasfox.es/go/mrb30975

Terraza

Contáctenos sobre esta propiedad

+34 637 996 636 • marbella@lucasfox.com • lucasfox.es • Urb. La Alzambra, Local 2, Nueva Andalucia, Marbella, España

4.300.000 € Casa / Villa - Vendido/a

casa / villa en excelentes condiciones de 5 dormitorios con 1,600m² de jardín en venta en Milla de Oro

España » Costa del Sol » Marbella » Milla de Oro »

5	5	1.200m²	1.600m²
Dormitorios	Baños	Plano	Jardín

Información importante referente a las propiedades ofrecidas por Lucas Fox. Los datos de cada inmueble no son parte de una oferta o de un contrato. No deben considerarse exactas o factuales las declaraciones hechas por Lucas Fox, verbalmente o por escrito, con respecto al inmueble, el estado en que se encuentra o su valor. Ni Lucas Fox ni ningún otro agente asociado tiene ninguna autoridad para hacer declaraciones sobre el inmueble y, en consecuencia, toda información está libre de responsabilidad por parte de los agentes, vendedor(es) arrendador(es). Antes de firmar cualquier documento relacionado con el inmueble, recomendamos a todos los clientes que consulten un abogado independiente y, si es necesario, hagan una investigación para determinar su estado y dimensiones. El comprador debe verificar las áreas, dimensiones y distancias puesto que solo son aproximadas.

Contáctenos sobre esta propiedad

+34 637 996 636 • marbella@lucasfox.com • lucasfox.es • Urb. La Alzambra, Local 2, Nueva Andalucia, Marbella, España