6.700.000 € Casa / Villa - Vendido/a

casa / villa en excelentes condiciones de 6 dormitorios con 2,100m² de jardín en venta en Milla de Oro

España » Costa del Sol » Marbella » Milla de Oro »

6	6	1.845m²	200m²	2.100m²
Dormitorios	Baños	Plano	Terraza	Jardín

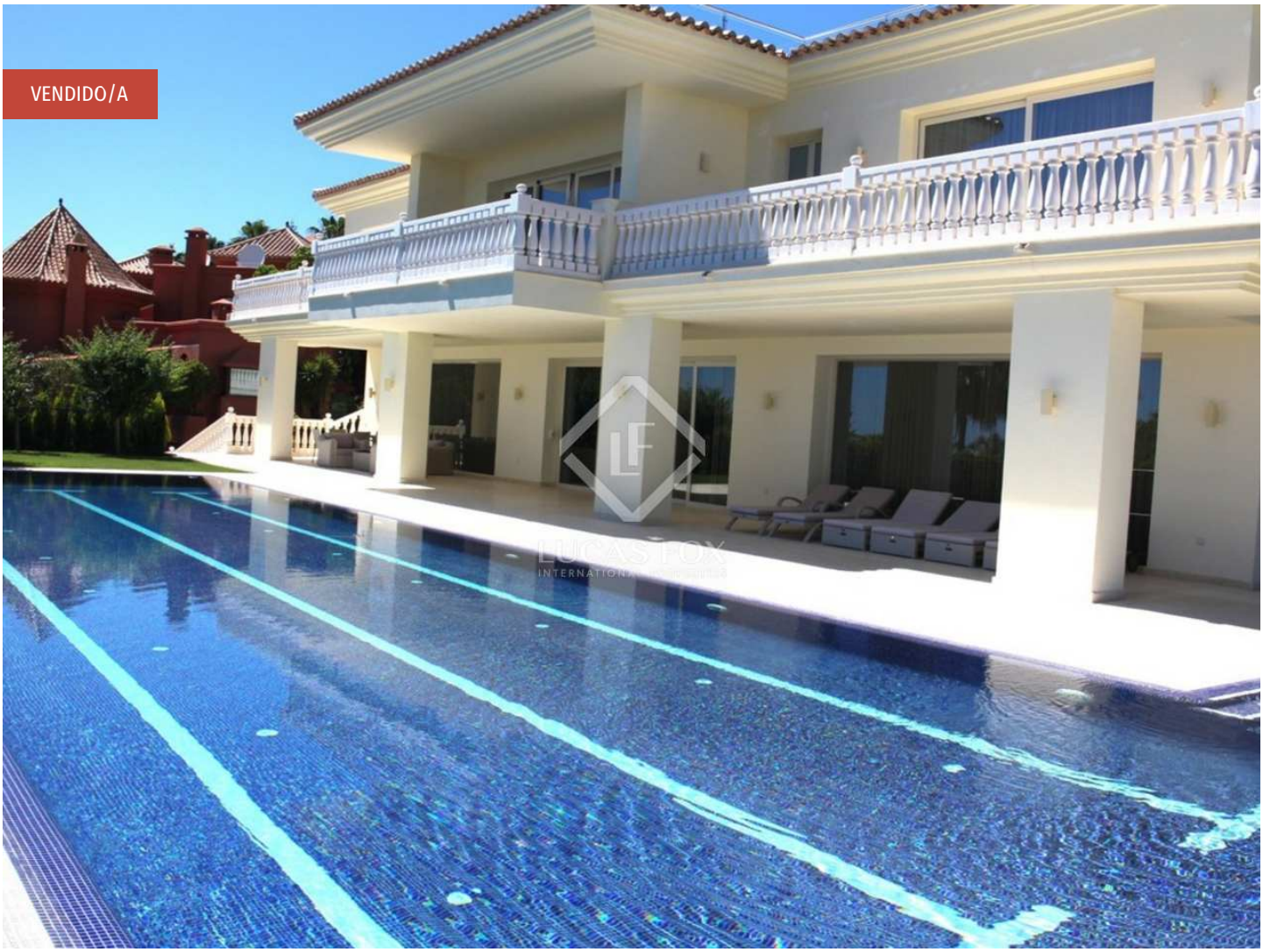

Contáctenos sobre esta propiedad

+34 637 996 636 • marbella@lucasfox.com • lucasfox.es • Urb. La Alzambra, Local 2, Nueva Andalucia, Marbella, España

6.700.000 € Casa / Villa - Vendido/a

casa / villa en excelentes condiciones de 6 dormitorios con 2,100m² de jardín en venta en Milla de Oro

6	6	1.845m²	200m²	2.100m²
Dormitorios	Baños	Plano	Terraza	Jardín

DESCRIPCIÓN

Impresionante villa moderna situada en la exclusiva comunidad cerrada de Sierra Blanca. Construida en 4 niveles y conectada con un ascensor, esta villa recientemente renovada tiene 6 dormitorios, piscina climatizada de 25 metros de largo e increíbles vistas panorámicas al mar.

La vivienda ha sido construida con materiales importados de todo el mundo. La entrada a la vivienda es a través de una amplia puerta doble empotrada en una pared de vidrio y se abre a una vista impresionante del mar a través del gran vestíbulo y la sala de recepción principal. Esta sala se divide en un comedor formal y áreas de estar con una salón informal ubicada frente a la chimenea.

Además, en la planta baja hay un baño para invitados, comedor informal, sala familiar, cocina totalmente equipada con cocina a gas y eléctrica y dos suites para invitados, cada una con dos dormitorios, un baño y vestidor, y que comparten un salón privado.

En el nivel superior se encuentra la suite principal, con un dormitorio muy amplio con chimenea y salón, vestidor y terraza privada con vistas al mar.

En el nivel del jardín hay un dormitorio de invitados en suite, sala de juegos, gimnasio con ducha, sala rústica con bar y chimenea, gran despensa y piso para el personal.

En la planta sótano encontramos una zona de spa con piscina climatizada, baño turco y piscina exterior climatizada.

La vivienda tiene garaje para 4 autos, servido por sistemas de aire acondicionado y calefacción central, un sistema de alarma, sauna, jacuzzi, tres chimeneas, alarma, tanques de agua, TV satelital, césped especial, como se usa en los greens de golf, y sistema de rociadores.

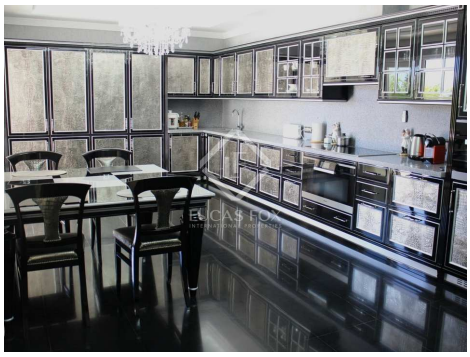

lucasfox.es/go/mrb30990

Vistas al mar, Terraza, Piscina cubierta, Piscina, Jardín, Spa, Jacuzzi, Gimnasio, Garaje privado, Suelos de mármol, Luz natural, Ventanas de doble acristalamiento, Trastero, Cuarto de juegos, Cocina equipada, Cerca de los colegios internacionales, Armarios empotrados, Aire acondicionado

Contáctenos sobre esta propiedad

+34 637 996 636 • marbella@lucasfox.com • lucasfox.es • Urb. La Alzambra, Local 2, Nueva Andalucia, Marbella, España

6.700.000 € Casa / Villa - Vendido/a

casa / villa en excelentes condiciones de 6 dormitorios con 2,100m² de jardín en venta en Milla de Oro

España » Costa del Sol » Marbella » Milla de Oro »

6	6	1.845m²	200m²	2.100m²
Dormitorios	Baños	Plano	Terraza	Jardín

Información importante referente a las propiedades ofrecidas por Lucas Fox. Los datos de cada inmueble no son parte de una oferta o de un contrato. No deben considerarse exactas o factuales las declaraciones hechas por Lucas Fox, verbalmente o por escrito, con respecto al inmueble, el estado en que se encuentra o su valor. Ni Lucas Fox ni ningún otro agente asociado tiene ninguna autoridad para hacer declaraciones sobre el inmueble y, en consecuencia, toda información está libre de responsabilidad por parte de los agentes, vendedor(es) arrendador(es). Antes de firmar cualquier documento relacionado con el inmueble, recomendamos a todos los clientes que consulten un abogado independiente y, si es necesario, hagan una investigación para determinar su estado y dimensiones. El comprador debe verificar las áreas, dimensiones y distancias puesto que solo son aproximadas.

Contáctenos sobre esta propiedad

+34 637 996 636 • marbella@lucasfox.com • lucasfox.es • Urb. La Alzambra, Local 2, Nueva Andalucia, Marbella, España