5.500.000 € Casa / Villa - Vendido/a

Casa / villa en excelentes condiciones de 5 dormitorios con 2,001m² de jardín en venta en Milla de Oro

España » Costa del Sol » Marbella » Milla de Oro »

5	7	1.130m²	415m²	2.001m²
Dormitorios	Baños	Plano	Terraza	Jardín

Contáctenos sobre esta propiedad

+34 637 996 636 • marbella@lucasfox.com • lucasfox.es • Urb. La Alzambra, Local 2, Nueva Andalucia, Marbella, España

5.500.000 € Casa / Villa - Vendido/a

Casa / villa en excelentes condiciones de 5 dormitorios con 2,001m² de jardín en venta en Milla de Oro

España » Costa del Sol » Marbella » Milla de Oro »

5	7	1.130m²	415m²	2.001m²
Dormitorios	Baños	Plano	Terraza	Jardín

DESCRIPCIÓN

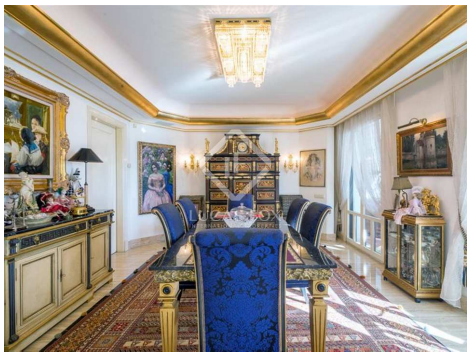

lucasfox.es/go/mrb30995

Terraza

Esta villa clásica se encuentra en la parte superior del exclusivo y codiciado barrio de Sierra Blanca sobre la Milla de Oro de Marbella, rodeada de naturaleza protegida y con vistas al mar, a solo unos minutos en coche de Marbella y Puerto Banús.

La arquitectura de esta villa fue influenciada por el maestro constructor italiano Andrea Palladio y está equipada con tecnología moderna y el máximo confort.

En el primer planta hay una galería, 2 amplios dormitorios en suite, 2 vestidores, rampa de lavado al lavadero, 2 baños, 1 hidromasaje, 1 dormitorio, 4 generosas terrazas.

La planta baja ofrece recibidor, salón, biblioteca, comedor, un dormitorio en suite, cocina, terrazas, aseo de cortesía, lavadero, trastero y 2 chimeneas.

En el sótano encontramos 2 viviendas con cocinas, bodega, salón, sauna, cámara frigorífica, trasteros, calefacción y lavadero.

Destacan el sistema de TV y sonido Bang & Olufsen en toda la vivienda, sistema de aspiración centralizada, sistema de alarma interior y exterior, sala de seguridad, sistema de calefacción por agua, suelo radiante y piscina regulable individualmente, con gasoil y solar.

Las características incluyen una fuente Palladio, amplias terrazas, plantas en combinación con mármol y terracota, palmeras, olivos, espaldera frutal, naranjos, mandarinos, limoneros y mucho más. Piscina infinity con cascada y calefacción, de 14 x 7 m, caseta de barbacoa con ducha y WC separados.

Contáctenos sobre esta propiedad

+34 637 996 636 • marbella@lucasfox.com • lucasfox.es • Urb. La Alzambra, Local 2, Nueva Andalucia, Marbella, España

5.500.000 € Casa / Villa - Vendido/a

Casa / villa en excelentes condiciones de 5 dormitorios con 2,001m² de jardín en venta en Milla de Oro

España » Costa del Sol » Marbella » Milla de Oro »

5	7	1.130m²	415m²	2.001m²
Dormitorios	Baños	Plano	Terraza	Jardín

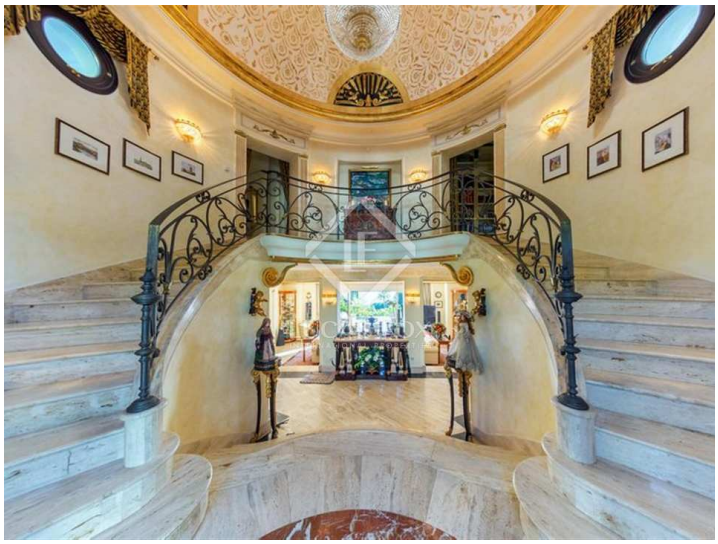

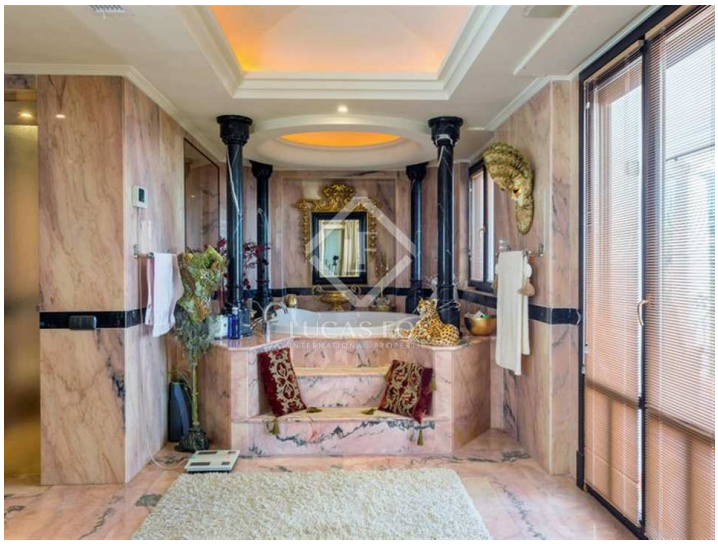

Información importante referente a las propiedades ofrecidas por Lucas Fox. Los datos de cada inmueble no son parte de una oferta o de un contrato. No deben considerarse exactas o factuales las declaraciones hechas por Lucas Fox, verbalmente o por escrito, con respecto al inmueble, el estado en que se encuentra o su valor. Ni Lucas Fox ni ningún otro agente asociado tiene ninguna autoridad para hacer declaraciones sobre el inmueble y, en consecuencia, toda información está libre de responsabilidad por parte de los agentes, vendedor(es) arrendador(es). Antes de firmar cualquier documento relacionado con el inmueble, recomendamos a todos los clientes que consulten un abogado independiente y, si es necesario, hagan una investigación para determinar su estado y dimensiones. El comprador debe verificar las áreas, dimensiones y distancias puesto que solo son aproximadas.

Contáctenos sobre esta propiedad

+34 637 996 636 • marbella@lucasfox.com • lucasfox.es • Urb. La Alzambra, Local 2, Nueva Andalucia, Marbella, España