Precio a consultar Casa / Villa - Vendido/a

Casa / villa en excelentes condiciones de 5 dormitorios con 142m² terraza en venta en New Golden Mile

España » Costa del Sol » Marbella » New Golden Mile »

5	5	495m²	1.252m²	142m²
Dormitorios	Baños	Plano	Tamaño parcela	Terraza

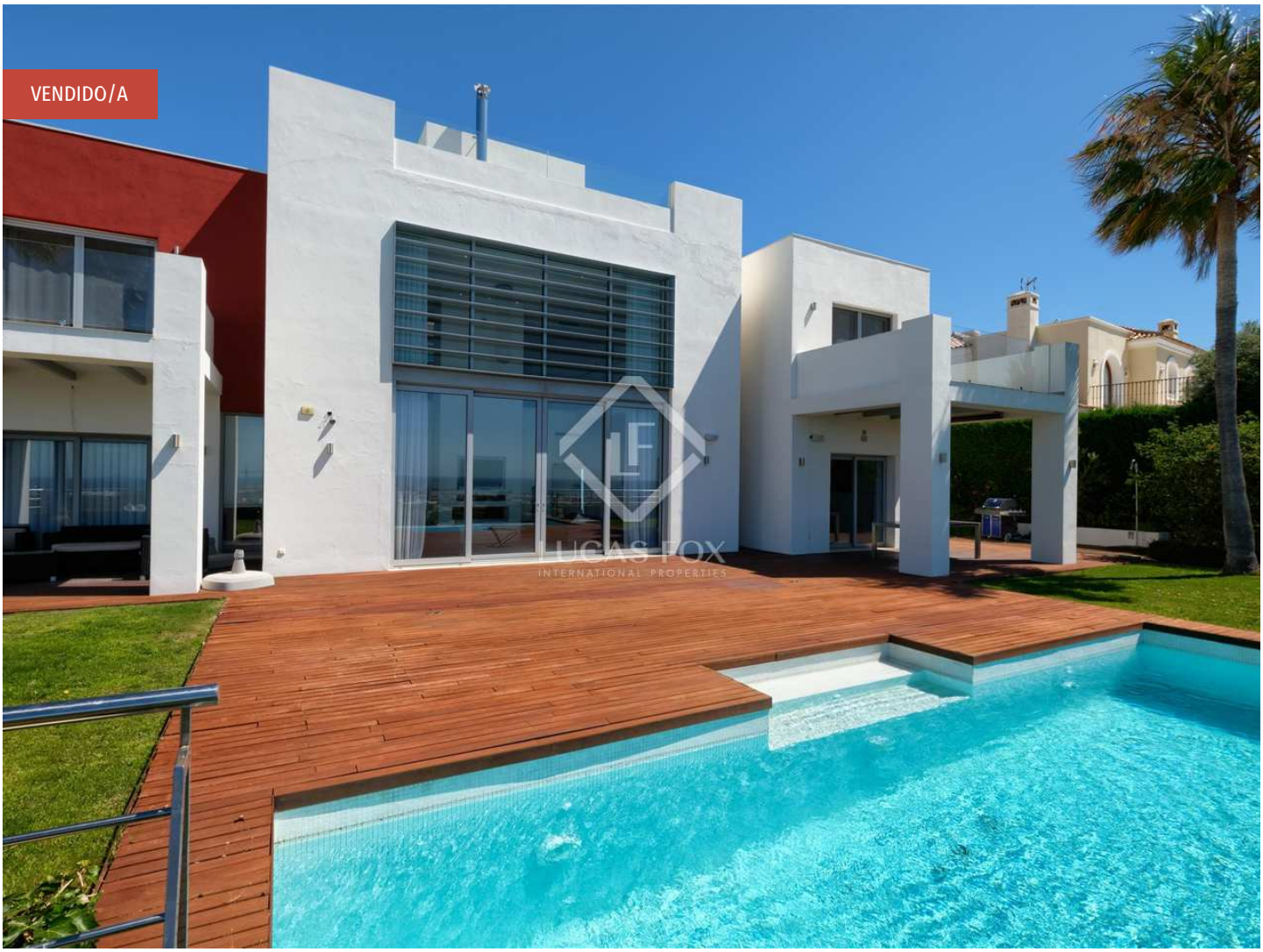

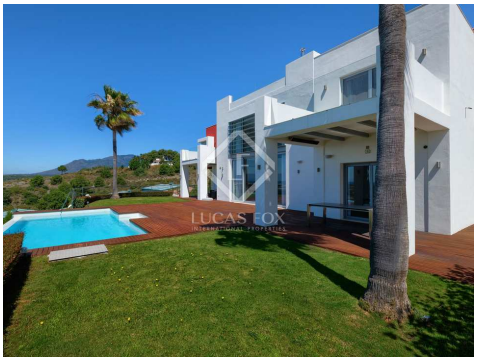

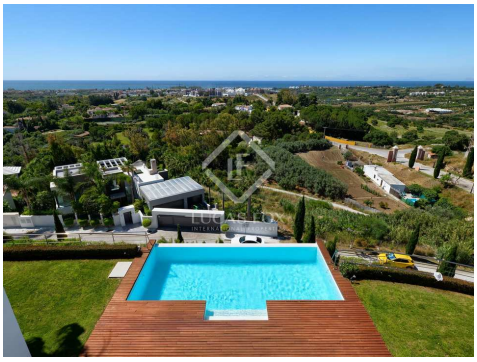

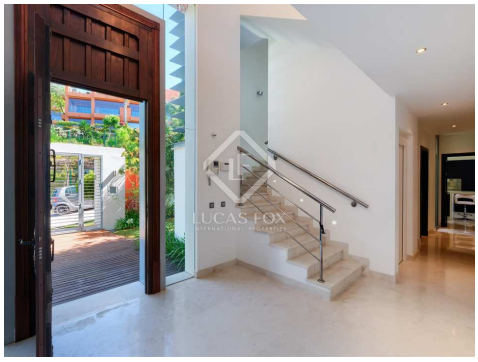

Contáctenos sobre esta propiedad

+34 637 996 636 • marbella@lucasfox.com • lucasfox.es • Urb. La Alzambra, Local 2, Nueva Andalucia, Marbella, España

Precio a consultar Casa / Villa - Vendido/a

Casa / villa en excelentes condiciones de 5 dormitorios con 142m² terraza en venta en New Golden Mile

España » Costa del Sol » Marbella » New Golden Mile »

5	5	495m²	1.252m²	142m²
Dormitorios	Baños	Plano	Tamaño parcela	Terraza

DESCRIPCIÓN

Villa de calidad contemporánea en Los Flamingos Golf Resort cerca del Hotel Villa Padierna. Vistas inmejorables y panorámicas a la costa y al mar, orientación sur a oeste. Totalmente privado y tranquilo.

En la planta principal de la villa encontramos un pasillo de entrada, salón con chimenea y techos altos dobles, comedor independiente y una cocina totalmente equipada (Danespan). Continuando, hay un aseo de cortesía y un dormitorio de invitados en suite. Acceso directo a las terrazas cubiertas y descubiertas, el jardín y una piscina infinita privada.

La primera planta ofrece el dormitorio principal en suite con vestidor independiente, dos dormitorios de invitados en suite. Acceso a terrazas orientadas al sur.

En la planta baja hay un área de entretenimiento con una cocina abierta, gimnasio, sauna, bodega / bodega, un dormitorio y baño de invitados, lavadero y trastero y garaje para 2 coches.

La azotea está equipada con zona de barbacoa, cocina y ducha.

El precioso jardín inferior tiene árboles frutales y la posibilidad de hacer un huerto.

Otras características incluyen aire acondicionado con calefacción, calefacción por suelo radiante, paneles solares para agua caliente, ascensor a todas las plantas (también a la azotea) y una marquesina para 2 coches.

lucasfox.es/go/mrb31294

Terraza, Piscina, Jardín, Jacuzzi, Gimnasio, Garaje, Techos altos, Suelos de mármol, Luz natural, Calefacción por suelo radiante, Zona chill-out, Ventanas de doble acristalamiento, Trastero, Sistema de domótica, Se aceptan mascotas, Cuarto de juegos, Cocina equipada, Chimenea, Cerca de los colegios internacionales, Calefacción, Balcón, Armarios empotrados, Aire acondicionado

Contáctenos sobre esta propiedad

+34 637 996 636 • marbella@lucasfox.com • lucasfox.es • Urb. La Alzambra, Local 2, Nueva Andalucia, Marbella, España

Precio a consultar Casa / Villa - Vendido/a

Casa / villa en excelentes condiciones de 5 dormitorios con 142m² terraza en venta en New Golden Mile

España » Costa del Sol » Marbella » New Golden Mile »

5	5	495m²	1.252m²	142m²
Dormitorios	Baños	Plano	Tamaño parcela	Terraza

Información importante referente a las propiedades ofrecidas por Lucas Fox. Los datos de cada inmueble no son parte de una oferta o de un contrato. No deben considerarse exactas o factuales las declaraciones hechas por Lucas Fox, verbalmente o por escrito, con respecto al inmueble, el estado en que se encuentra o su valor. Ni Lucas Fox ni ningún otro agente asociado tiene ninguna autoridad para hacer declaraciones sobre el inmueble y, en consecuencia, toda información está libre de responsabilidad por parte de los agentes, vendedor(es) arrendador(es). Antes de firmar cualquier documento relacionado con el inmueble, recomendamos a todos los clientes que consulten un abogado independiente y, si es necesario, hagan una investigación para determinar su estado y dimensiones. El comprador debe verificar las áreas, dimensiones y distancias puesto que solo son aproximadas.

Contáctenos sobre esta propiedad

+34 637 996 636 • marbella@lucasfox.com • lucasfox.es • Urb. La Alzambra, Local 2, Nueva Andalucia, Marbella, España