3.950.000 € Casa / Villa - Vendido/a

Casa / villa de 4 dormitorios con 114m² terraza en venta en Milla de Oro

España » Costa del Sol » Marbella » Milla de Oro » 29602

4	4	696m²	1.250m²	114m²
Dormitorios	Baños	Plano	Tamaño parcela	Terraza

Contáctenos sobre esta propiedad

+34 637 996 636 • marbella@lucasfox.com • lucasfox.es • Urb. La Alzambra, Local 2, Nueva Andalucia, Marbella, España

3.950.000 € Casa / Villa - Vendido/a

Casa / villa de 4 dormitorios con 114m² terraza en venta en Milla de Oro

España » Costa del Sol » Marbella » Milla de Oro » 29602

4	4	696m²	1.250m²	114m²
Dormitorios	Baños	Plano	Tamaño parcela	Terraza

DESCRIPCIÓN

Villa en Altos Reales, Milla de Oro de Marbella

Cómoda y acogedora, villa de estilo mediterráneo en venta en Altos Reales, Marbella, Milla de Oro. Esta villa está orientada al sur y tiene vistas al mar desde la planta baja. La urbanización Altos Reales es la más segura de Marbella, al estar completamente cerrada, con un guardia de seguridad en la entrada 24/7, con video vigilancia perimetral y patrulla nocturna. Además en Altos Reales hay una gran zona ajardinada de 30.000 m2, tipo parque que es ideal para pasear con mascotas, tiene pinos, césped, pistas de pádel y un parque infantil. La ciudad de Marbella, los colegios, los supermercados y todos los demás servicios, incluido el paseo marítimo, están a menos de 5 minutos en coche. Se puede ir andando a un pequeño centro comercial donde hay, entre otros, una peluquería, un Organic Café y un restaurante/bar de tapas. La villa está construida en tres plantas y se distribuye de la siguiente manera, planta baja: gran hall de entrada, con techo muy alto, que conduce a la sala de estar con chimenea, amplia cocina / comedor más un comedor separado. Desde el salón se sale a la terraza cubierta que conduce al amplio y muy privado jardín maduro, con una piscina de buen tamaño. En la planta baja hay una gran cocina de verano con barbacoa, un dormitorio y un cuarto de ducha. Una amplia escalera sube a la primera planta donde hay un rellano/galería que conduce a 3 dormitorios dobles muy amplios con baños en suite. En esta planta hay una gran terraza orientada al sur, a la que se accede desde los 3 dormitorios, con agradables vistas abiertas al mar, Gibraltar y África. Sótano: de aprox. 200 m2 en total, dividido en salón, cuarto de servicio (ambos con luz natural), 1 baño, pequeña zona de ocio y un amplísimo garaje para 8 coches con acceso apto para coches deportivos y posibilidad de dividir en más estancias, como sala de cine, gimnasio, trasteros etc. Esta Villa es el lugar perfecto para vivir con su familia en Marbella.

lucasfox.es/go/mrb34713

Vistas al mar, Vistas a las montañas, Terraza, Piscina, Jardín, Garaje, Techos altos, Suelos de mármol, Luz natural, Vistas, Ventanas de doble acristalamiento, Sistema de alarma, Seguridad, Se aceptan mascotas, Lavadero, Exterior, Cocina equipada, Chimenea, Calefacción, Barbacoa, Balcón, Armarios empotrados, Aire acondicionado

Contáctenos sobre esta propiedad

+34 637 996 636 • marbella@lucasfox.com • lucasfox.es • Urb. La Alzambra, Local 2, Nueva Andalucia, Marbella, España

3.950.000 € Casa / Villa - Vendido/a

Casa / villa de 4 dormitorios con 114m² terraza en venta en Milla de Oro

España » Costa del Sol » Marbella » Milla de Oro » 29602

4	4	696m²	1.250m²	114m²
Dormitorios	Baños	Plano	Tamaño parcela	Terraza

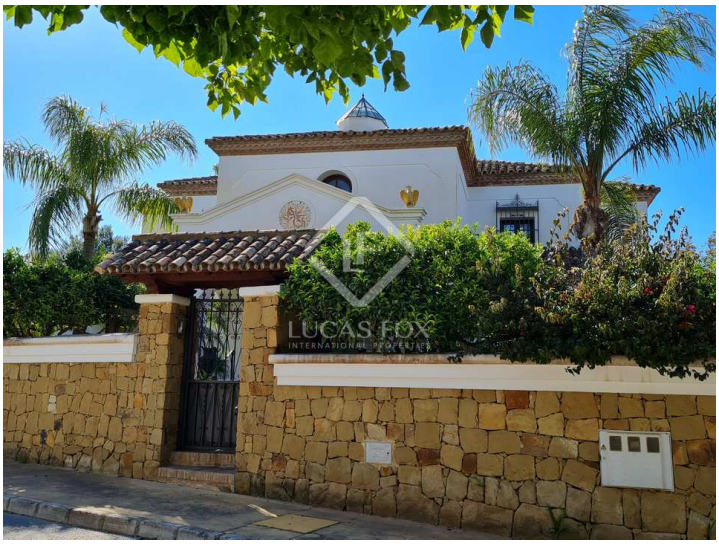

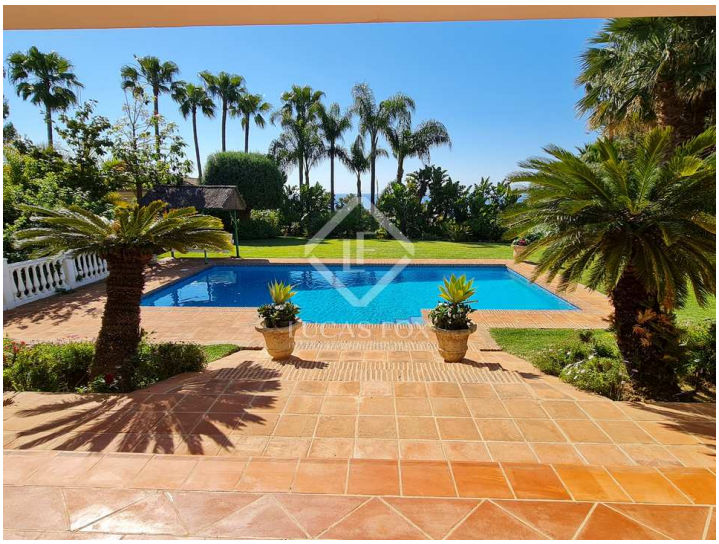

Información importante referente a las propiedades ofrecidas por Lucas Fox. Los datos de cada inmueble no son parte de una oferta o de un contrato. No deben considerarse exactas o factuales las declaraciones hechas por Lucas Fox, verbalmente o por escrito, con respecto al inmueble, el estado en que se encuentra o su valor. Ni Lucas Fox ni ningún otro agente asociado tiene ninguna autoridad para hacer declaraciones sobre el inmueble y, en consecuencia, toda información está libre de responsabilidad por parte de los agentes, vendedor(es) arrendador(es). Antes de firmar cualquier documento relacionado con el inmueble, recomendamos a todos los clientes que consulten un abogado independiente y, si es necesario, hagan una investigación para determinar su estado y dimensiones. El comprador debe verificar las áreas, dimensiones y distancias puesto que solo son aproximadas.

Contáctenos sobre esta propiedad

+34 637 996 636 • marbella@lucasfox.com • lucasfox.es • Urb. La Alzambra, Local 2, Nueva Andalucia, Marbella, España