3.590.000 € Piso - Vendido/a

Piso en excelentes condiciones de 4 dormitorios con 79m² terraza en venta en New Golden Mile

España » Costa del Sol » Marbella » New Golden Mile » 29689

4	4	300m²	79m²
Dormitorios	Baños	Plano	Terraza

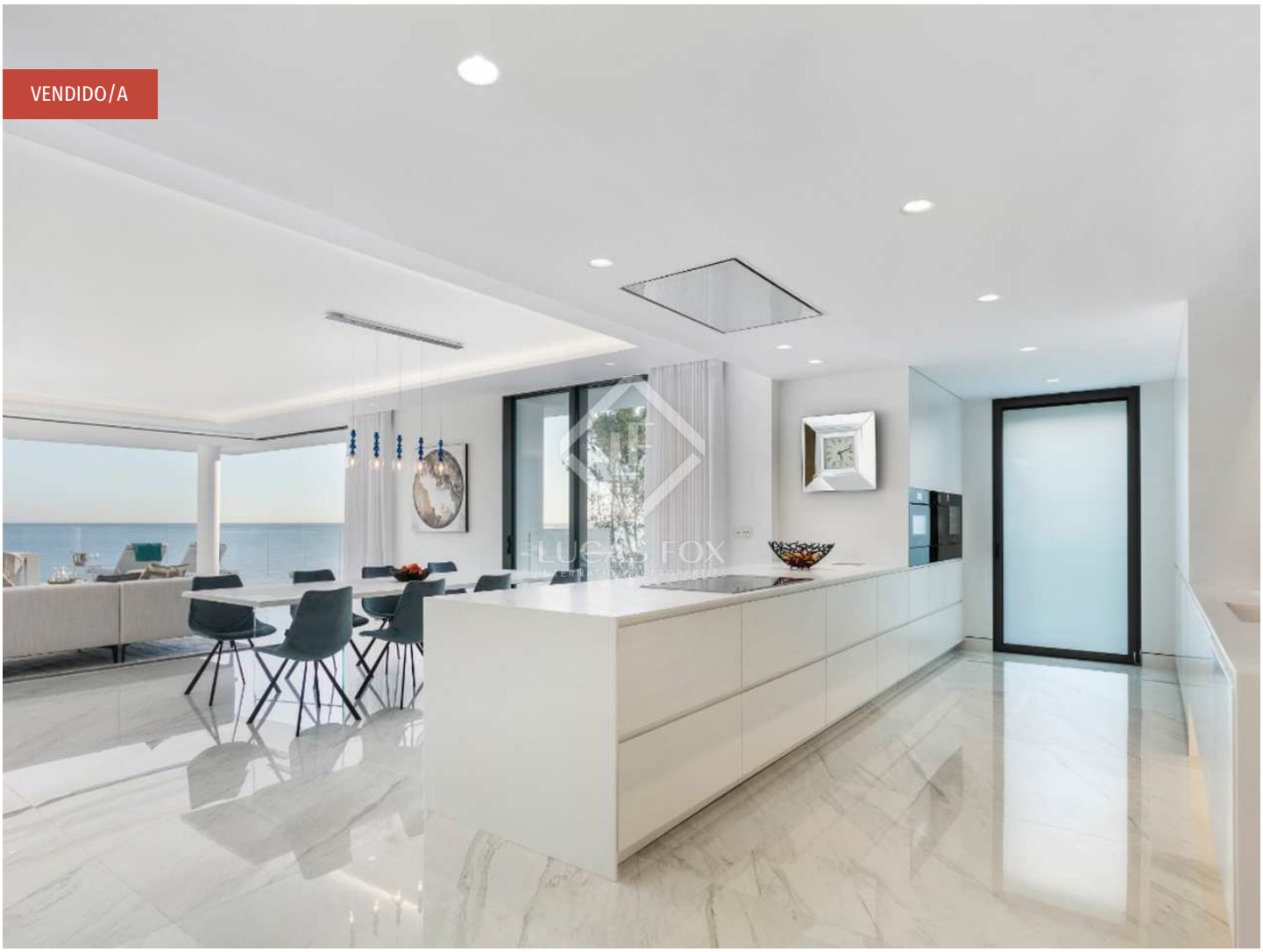

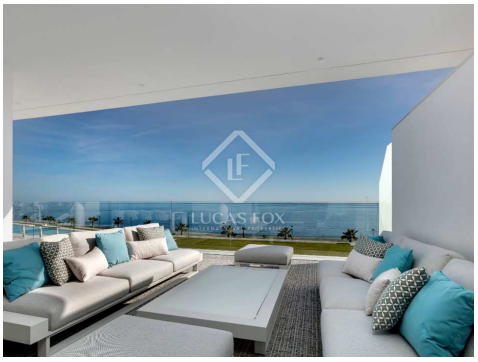

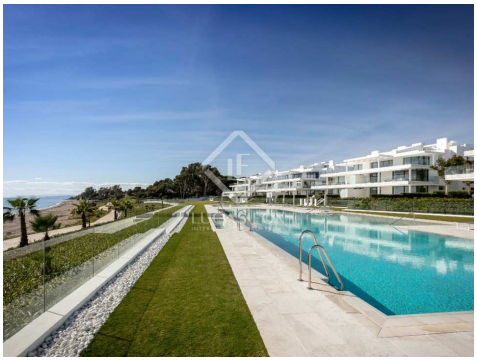

Contáctenos sobre esta propiedad

+34 637 996 636 • marbella@lucasfox.com • lucasfox.es • Urb. La Alzambra, Local 2, Nueva Andalucia, Marbella, España

3.590.000 € Piso - Vendido/a

Piso en excelentes condiciones de 4 dormitorios con 79m² terraza en venta en New Golden Mile

España » Costa del Sol » Marbella » New Golden Mile » 29689

4	4	300m²	79m²
Dormitorios	Baños	Plano	Terraza

DESCRIPCIÓN

Piso de 4 dormitorios a estrenar en la Nueva Milla de Oro. Situado en una urbanización de lujo en primera línea de playa, orientación Sur, con espectaculares vistas al mar.

Piso a estrenar de 4 dormitorios en primer planta en el mejor desarrollo de lujo frente al mar, EMARE. Orientación sur, espectaculares vistas al mar en todo.

Amplia entrada, gran salón y comedor, con cocina americana totalmente equipada (Porcelanosa) con electrodomésticos Miele.

Dormitorio principal en suite y otros 2 dormitorios de invitados en suite. En el semisótano hay otro dormitorio en suite y una zona de ocio con bar y cine.

Acceso directo desde el salón y el dormitorio principal a una amplia terraza con vistas a los jardines, piscina y mar.

La vivienda dispone de 2 plazas de garaje.

Sistema de domótica, acceso al piso con ascensor privado, aire acondicionado frío y calor, calefacción por suelo radiante, sistema de sonido envolvente.

Los muebles no están incluidos pero son negociables.

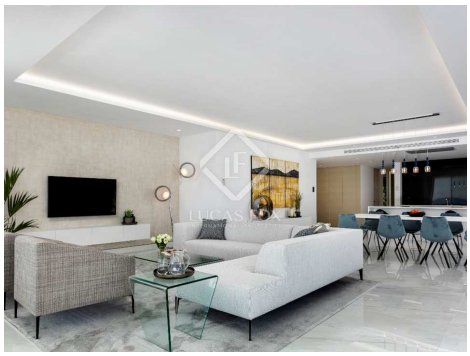

lucasfox.es/go/mrb35340

Vistas al mar, Piscina, Jardín, Servicio de conserjería, Ascensor, Luz natural, Calefacción por suelo radiante, Aparcamiento, Zona chill-out, Vistas, Vestidor, Sistema de domótica, Sistema de alarma, Seguridad, Interior, Exterior, Cocina equipada, Cerca de los colegios internacionales, Aire acondicionado

Contáctenos sobre esta propiedad

+34 637 996 636 • marbella@lucasfox.com • lucasfox.es • Urb. La Alzambra, Local 2, Nueva Andalucia, Marbella, España

3.590.000 € Piso - Vendido/a

Piso en excelentes condiciones de 4 dormitorios con 79m² terraza en venta en New Golden Mile

España » Costa del Sol » Marbella » New Golden Mile » 29689

4	4	300m²	79m²
Dormitorios	Baños	Plano	Terraza

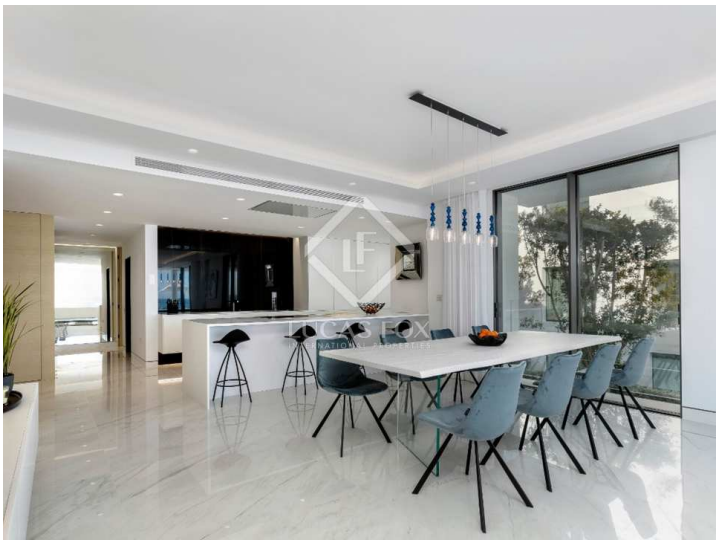

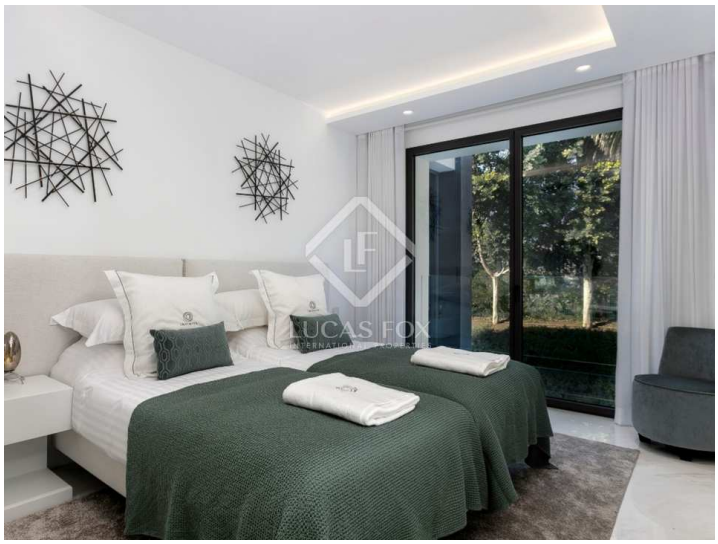

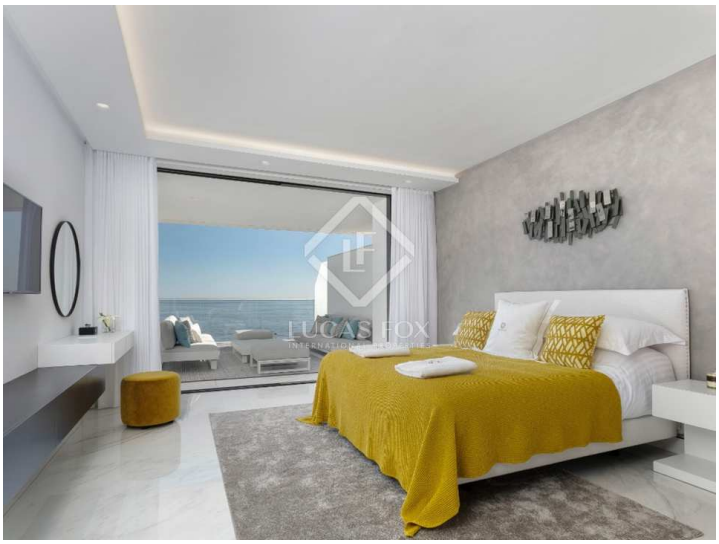

Información importante referente a las propiedades ofrecidas por Lucas Fox. Los datos de cada inmueble no son parte de una oferta o de un contrato. No deben considerarse exactas o factuales las declaraciones hechas por Lucas Fox, verbalmente o por escrito, con respecto al inmueble, el estado en que se encuentra o su valor. Ni Lucas Fox ni ningún otro agente asociado tiene ninguna autoridad para hacer declaraciones sobre el inmueble y, en consecuencia, toda información está libre de responsabilidad por parte de los agentes, vendedor(es) arrendador(es). Antes de firmar cualquier documento relacionado con el inmueble, recomendamos a todos los clientes que consulten un abogado independiente y, si es necesario, hagan una investigación para determinar su estado y dimensiones. El comprador debe verificar las áreas, dimensiones y distancias puesto que solo son aproximadas.

Contáctenos sobre esta propiedad

+34 637 996 636 • marbella@lucasfox.com • lucasfox.es • Urb. La Alzambra, Local 2, Nueva Andalucia, Marbella, España