617.000 € Piso - En venta

Piso de obra nueva de 3 dormitorios con 111m² terraza en venta en New Golden Mile

España » Costa del Sol » Marbella » New Golden Mile » 29688

3	2	107m²	111m²
Dormitorios	Baños	Plano	Terraza

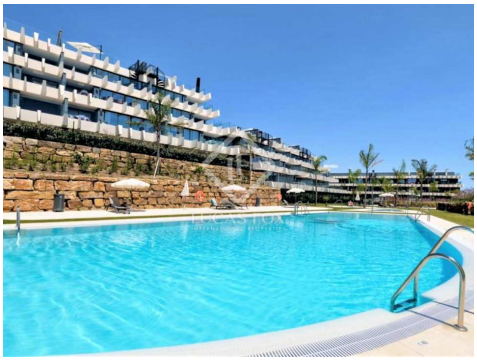

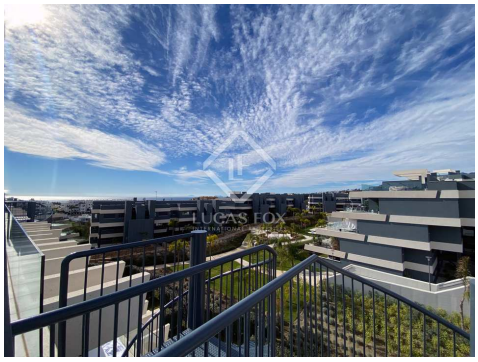

Contáctenos sobre esta propiedad

+34 952 636 664 • estepona@lucasfox.es • lucasfox.es • C/ del Naranjo 49, BL.2 - Local 7, Estepona, Málaga, España

617.000 € Piso - En venta

Piso de obra nueva de 3 dormitorios con 111m² terraza en venta en New Golden Mile

España » Costa del Sol » Marbella » New Golden Mile » 29688

3	2	107m²	111m²
Dormitorios	Baños	Plano	Terraza

DESCRIPCIÓN

Increíble nueva construcción de 3 dormitorios

Oasis 325 presenta una emocionante oportunidad para aquellos que buscan una experiencia de vida moderna y lujosa en la Nueva Milla de Oro de Estepona, Costa del Sol. Nuestro nuevo promoción residencial ofrece una gama de apartamentos y áticos de tres dormitorios meticulosamente diseñados, que satisfacen los gustos más exigentes de quienes aprecian la vida de inspiración mediterránea.

¡Descubra nuevas alturas de vida de lujo! Explore nuestro piso de 3 dormitorio en venta en Oasis 325 Estepona: una muestra de diseño contemporáneo, construcción de alta calidad y comodidad incomparable. Cada residencia está estratégicamente orientada hacia el sur, con amplios ventanales y generosas terrazas que brindan impresionantes vistas. Los espacios interiores presentan un diseño de planta abierta que integra perfectamente la cocina, la sala de estar y el comedor, y se extiende a una amplia terraza para disfrutar al máximo del entorno.

Los apartamentos de la planta baja cuentan con el lujo añadido de un jardín privado, mientras que los áticos ofrecen vistas panorámicas de Estepona, un solárium privado y la opción de una piscina personal. Cada unidad incluye un espacio de aparcamiento cubierto y un trastero para su comodidad.

Disfrute de un estilo de vida exclusivo con nuestras comodidades en el lugar, que incluyen una piscina con jardines exuberantes, un gimnasio de última generación, un spa rejuvenecedor y una estancia de usos múltiples versátil. En Oasis 325, redefinimos los estándares de la vida moderna.

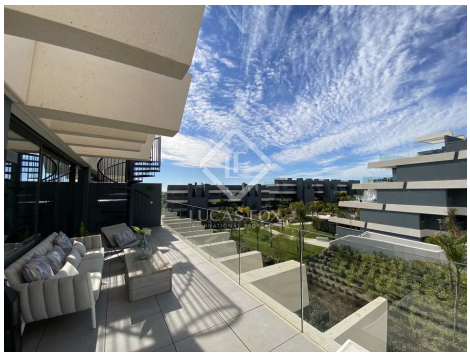

lucasfox.es/go/mrb39669

Terraza, Piscina, Spa, Servicio de conserjería, Gimnasio, Ascensor, Luz natural, Aparcamiento, Ventanas de doble acristalamiento, Trastero, Sistema de domótica, Sistema de alarma, Obra nueva, Interior, Exterior, Cocina equipada, Cine en casa, Cerca de los colegios internacionales, Aire acondicionado

Contáctenos sobre esta propiedad

+34 952 636 664 • estepona@lucasfox.es • lucasfox.es • C/ del Naranjo 49, BL.2 - Local 7, Estepona, Málaga, España

617.000 € Piso - En venta

Piso de obra nueva de 3 dormitorios con 111m² terraza en venta en New Golden Mile

España » Costa del Sol » Marbella » New Golden Mile » 29688

3	2	107m²	111m²
Dormitorios	Baños	Plano	Terraza

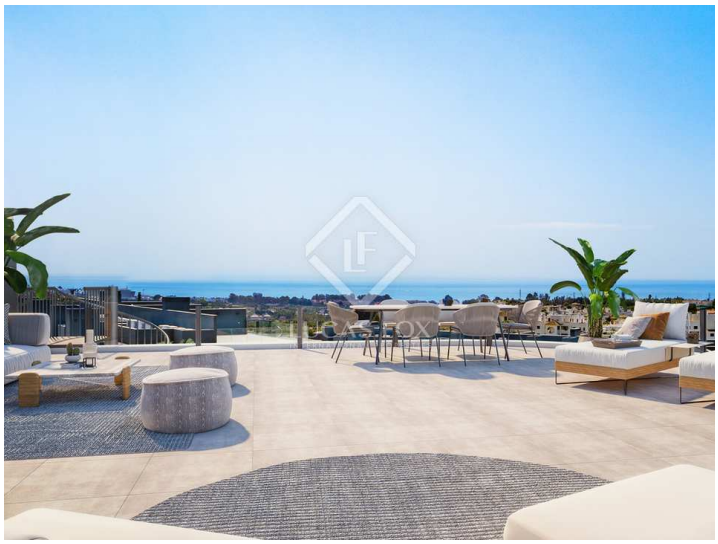

Información importante referente a las propiedades ofrecidas por Lucas Fox. Los datos de cada inmueble no son parte de una oferta o de un contrato. No deben considerarse exactas o factuales las declaraciones hechas por Lucas Fox, verbalmente o por escrito, con respecto al inmueble, el estado en que se encuentra o su valor. Ni Lucas Fox ni ningún otro agente asociado tiene ninguna autoridad para hacer declaraciones sobre el inmueble y, en consecuencia, toda información está libre de responsabilidad por parte de los agentes, vendedor(es) arrendador(es). Antes de firmar cualquier documento relacionado con el inmueble, recomendamos a todos los clientes que consulten un abogado independiente y, si es necesario, hagan una investigación para determinar su estado y dimensiones. El comprador debe verificar las áreas, dimensiones y distancias puesto que solo son aproximadas.

Contáctenos sobre esta propiedad

+34 952 636 664 • estepona@lucasfox.es • lucasfox.es • C/ del Naranjo 49, BL.2 - Local 7, Estepona, Málaga, España