420.000 € Piso - Vendido/a

Piso en excelentes condiciones de 3 dormitorios con 120m² terraza en venta en Estepona

España » Costa del Sol » Estepona » 29693

3	3	132m²	120m²
Dormitorios	Baños	Plano	Terraza

Contáctenos sobre esta propiedad

+34 637 996 636 • marbella@lucasfox.com • lucasfox.es • Urb. La Alzambra, Local 2, Nueva Andalucia, Marbella, España

420.000 € Piso - Vendido/a

Piso en excelentes condiciones de 3 dormitorios con 120m² terraza en venta en Estepona

España » Costa del Sol » Estepona » 29693

3	3	132m²	120m²
Dormitorios	Baños	Plano	Terraza

DESCRIPCIÓN

Amplio ático dúplex moderno de 3 dormitorios. Múltiples terrazas con vistas al mar ya la montaña ya tan solo 10 minutos andando de la playa.

Este espacioso ático dúplex de 3 dormitorios está ubicado a solo 10 minutos a pie de la playa en el desarrollo contemporáneo Serenity en Bahía Dorada, Estepona. Se encuentra en el segundo piso del edificio y es accesible por ascensor. La urbanización cerrada consta de 66 apartamentos con piscina comunitaria, piscina infantil y jardines.

El ático consta de dos plantas. En la primera planta usted 2 dormitorios, 2 baños completos, una cocina moderna totalmente equipada con dormitorio/estancia independiente y un luminoso dormitorio/estancia comedor. Este piso tiene dos amplias terrazas, en la parte trasera y delantera del piso, que ofrecen sol de mañana, tarde y noche y bonito/a vistas al mar, las montañas y la zona de la piscina.

Se puede llegar al segundo piso a través de una escalera interna. En esta planta usted el tercer dormitorio con baño en suite, rodeado por una gran azotea envolvente que ofrece total privacidad, sol todo el día y bonito/a vistas panorámicas. El jacuzzi de la azotea está incluido en el precio. El ático cuenta con sistema de alarma, aire acondicionado frío y calor, dormitorio/estancia de coche subterráneo y trastero.

Además, los residentes están a solo 10 minutos a pie de la playa, a 5 minutos en coche del puerto deportivo de Estepona, a 25 minutos del centro de Marbella y a 45 minutos del aeropuerto.

La región es un destino muy popular para los amantes del sol con más de 320 días al año de sol e incluye áreas como Los Flamingos, la Nueva Milla de Oro y Bel Air.

El pueblo costero de Estepona, que se encuentra aproximadamente a la mitad del municipio, era originalmente un pequeño pueblo de pescadores con solo 25 familias. La ciudad de Estepona ha experimentado un auge en los últimos años gracias a una planificación sensata. La ciudad ahora tiene una serie de desarrollos modernos de alta gama, todos a poca distancia del centro.

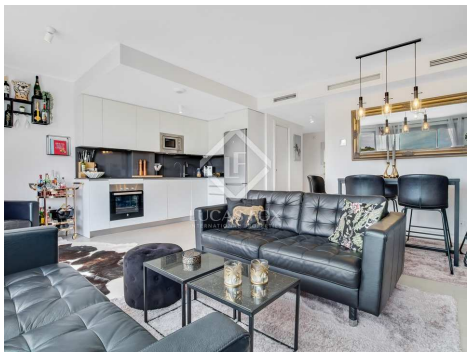

lucasfox.es/go/mrb39872

Vistas al mar, Vistas a las montañas, Terraza, Piscina, Jardín, Ascensor, Suelos hidráulicos, Luz natural, Aparcamiento, Zona chill-out, Vistas, Ventanas de doble acristalamiento, Seguridad, Lavadero, Interior, Exterior, Cocina equipada, Calefacción, Balcón, Armarios empotrados, Aire acondicionado

Contáctenos sobre esta propiedad

+34 637 996 636 • marbella@lucasfox.com • lucasfox.es • Urb. La Alzambra, Local 2, Nueva Andalucia, Marbella, España

420.000 € Piso - Vendido/a

Piso en excelentes condiciones de 3 dormitorios con 120m² terraza en venta en Estepona

España » Costa del Sol » Estepona » 29693

3	3	132m²	120m²
Dormitorios	Baños	Plano	Terraza

Información importante referente a las propiedades ofrecidas por Lucas Fox. Los datos de cada inmueble no son parte de una oferta o de un contrato. No deben considerarse exactas o factuales las declaraciones hechas por Lucas Fox, verbalmente o por escrito, con respecto al inmueble, el estado en que se encuentra o su valor. Ni Lucas Fox ni ningún otro agente asociado tiene ninguna autoridad para hacer declaraciones sobre el inmueble y, en consecuencia, toda información está libre de responsabilidad por parte de los agentes, vendedor(es) arrendador(es). Antes de firmar cualquier documento relacionado con el inmueble, recomendamos a todos los clientes que consulten un abogado independiente y, si es necesario, hagan una investigación para determinar su estado y dimensiones. El comprador debe verificar las áreas, dimensiones y distancias puesto que solo son aproximadas.

Contáctenos sobre esta propiedad

+34 637 996 636 • marbella@lucasfox.com • lucasfox.es • Urb. La Alzambra, Local 2, Nueva Andalucia, Marbella, España