375.000 € Ático - Vendido/a

Ático en excelentes condiciones de 2 dormitorios con 35m² terraza en venta en Nueva Andalucía

España » Costa del Sol » Marbella » Nueva Andalucía » 29660

2	2	100m²	35m²
Dormitorios	Baños	Plano	Terraza

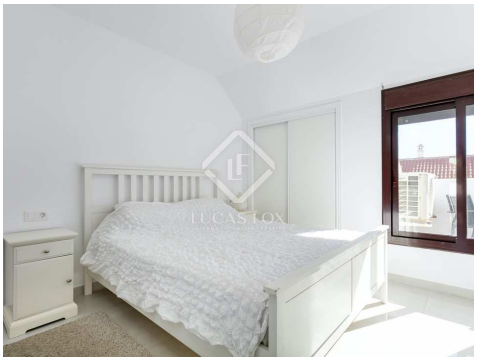

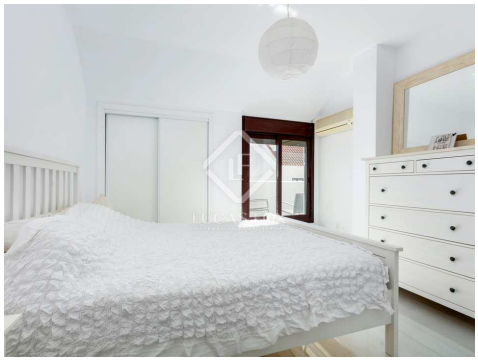

Contáctenos sobre esta propiedad

+34 637 996 636 • marbella@lucasfox.com • lucasfox.es • Urb. La Alzambra, Local 2, Nueva Andalucia, Marbella, España

375.000 € Ático - Vendido/a

Ático en excelentes condiciones de 2 dormitorios con 35m² terraza en venta en Nueva Andalucía

España » Costa del Sol » Marbella » Nueva Andalucía » 29660

2	2	100m²	35m²
Dormitorios	Baños	Plano	Terraza

DESCRIPCIÓN

Ático reformado con vistas a la montaña y terrazas privadas. Cerca de Puerto Banus ya poca distancia de todos los servicios.

Este increíble ático de dos dormitorios y dos baños se encuentra en la comunidad cerrada de La Maestranza en el corazón de Nueva Andalucía. Está cerca de todos los servicios ya solo 5 minutos a pie del Centro Plaza ya 10 minutos a pie de Puerto Banús. Nueva Andalucía es la mayor urbanización del municipio de Marbella. Creada a finales de la década de 1960 al mismo tiempo que se construía el puerto deportivo de lujo, Puerto José Banús, Nueva Andalucía se ha convertido en el complemento residencial perfecto para este glamuroso y mundialmente conocido puerto.

En el primer nivel, los compradores ingresan a un diseño y diseño de concepto abierto. Se compone de la cocina, comedor y sala de estar. El acceso a la terraza desde la sala de estar se puede encontrar aquí. Adyacente a la sala de estar se encuentra el dormitorio principal y el baño con terraza privada. Del mismo modo, el dormitorio de invitados y la terraza también son accesibles desde la entrada.

Los compradores disfrutarán de la urbanización mantenida, la elección de piscinas y la proximidad a las comodidades de los alrededores.

Nueva Andalucía ofrece un relajante estilo de vida suburbano de hojas verdes a una amplia variedad de nacionalidades. Marbella es un lugar popular durante todo el año con amplias avenidas arboladas y bonito/a villas. Nueva Andalucía, a diferencia de muchas partes de la Costa del Sol, no es una zona turística. Dada su proximidad a Marbella y alrededores, los residentes disfrutan de estar lo suficientemente cerca de todo lo que quieren y lo suficientemente lejos de las multitudes.

La amplia gama de vivienda en venta y su encanto residencial hacen que esta zona sea muy popular entre los compradores internacionales. El diseño suburbano verde es relajado y tiene un ambiente rural, pero hay muchas tiendas, boutiques y muchos restaurantes excelentes que ofrecen una variedad de estilos culinarios.

lucasfox.es/go/mrb39977

Vistas a las montañas, Terraza, Piscina, Jardín, Suelos hidráulicos, Luz natural, Aparcamiento, Zona chill-out, Vistas, Ventanas de doble acristalamiento, Seguridad, Renovado, Interior, Exterior, Cocina equipada,
Cerca de los colegios internacionales, Calefacción, Balcón, Armarios empotrados, Aire acondicionado

Contáctenos sobre esta propiedad

+34 637 996 636 • marbella@lucasfox.com • lucasfox.es • Urb. La Alzambra, Local 2, Nueva Andalucia, Marbella, España

375.000 € Ático - Vendido/a

Ático en excelentes condiciones de 2 dormitorios con 35m² terraza en venta en Nueva Andalucía

España » Costa del Sol » Marbella » Nueva Andalucía » 29660

2	2	100m²	35m²
Dormitorios	Baños	Plano	Terraza

Información importante referente a las propiedades ofrecidas por Lucas Fox. Los datos de cada inmueble no son parte de una oferta o de un contrato. No deben considerarse exactas o factuales las declaraciones hechas por Lucas Fox, verbalmente o por escrito, con respecto al inmueble, el estado en que se encuentra o su valor. Ni Lucas Fox ni ningún otro agente asociado tiene ninguna autoridad para hacer declaraciones sobre el inmueble y, en consecuencia, toda información está libre de responsabilidad por parte de los agentes, vendedor(es) arrendador(es). Antes de firmar cualquier documento relacionado con el inmueble, recomendamos a todos los clientes que consulten un abogado independiente y, si es necesario, hagan una investigación para determinar su estado y dimensiones. El comprador debe verificar las áreas, dimensiones y distancias puesto que solo son aproximadas.

Contáctenos sobre esta propiedad

+34 637 996 636 • marbella@lucasfox.com • lucasfox.es • Urb. La Alzambra, Local 2, Nueva Andalucia, Marbella, España