776.000 € Casa / Villa - Vendido/a

Finca en plena naturaleza y en excelentes condiciones en venta en Argentona

España » Barcelona » Maresme » Argentona » 08310

4	4	339m²	10.655m²
Dormitorios	Baños	Plano	Tamaño parcela

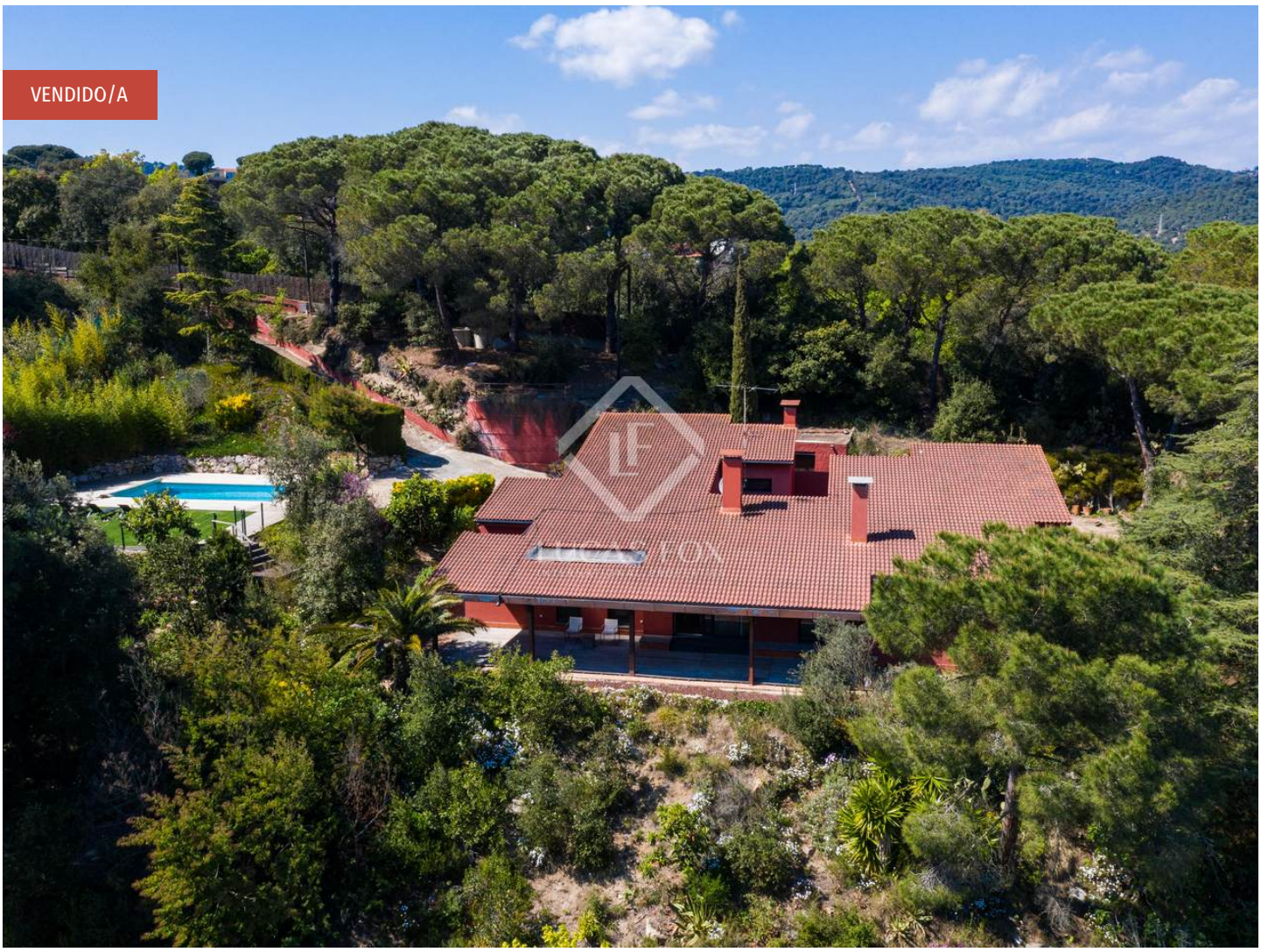

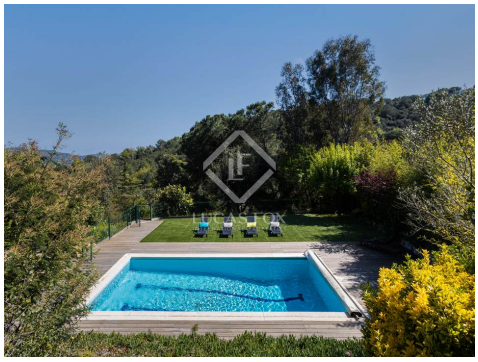

Contáctenos sobre esta propiedad

+34 935 952 490 • maresme@lucasfox.com • lucasfox.es • Plaça de l'Ajuntament 7, baixos, Alella, España

776.000 € Casa / Villa - Vendido/a

Finca en plena naturaleza y en excelentes condiciones en venta en Argentona

España » Barcelona » Maresme » Argentona » 08310

4	4	339m²	10.655m²
Dormitorios	Baños	Plano	Tamaño parcela

DESCRIPCIÓN

Finca reformada con jardín, piscina, bosque y mucha privacidad.

Esta vivienda única se encuentra en una tranquila zona de Argentona. La casa está construida sobre una gran parcela de 10.655 m² y cuenta con 339 m² incluyendo 2 garajes y la piscina.

La vivienda es muy luminosa, está construida en dos semi plantas y dispone de 4 dormitorios y 4 baños. Las reformas se hicieron en 2014, y los acabados y la distribución interior son de estilo moderno e integran perfectamente la estructura y los elementos rústicos de la casa, construida en 1978.

Al entrar por una puerta rústica de madera pasamos directamente a la zona de día. Esta parte de la casa dispone de un amplio salón-comedor con chimenea, cocina abierta moderna y totalmente equipada. El salón disfruta de grandes puertas correderas de cristal con salida directa al porche, al jardín y al bosque. Justo al lado de la cocina hay una salida a la zona de barbacoa, una despensa, una lavandería y un baño de cortesía.

La zona de noche consta del dormitorio principal con vestidor y baño privado. Otros 2 dormitorios que comparten un baño y tienen armarios empotrados completan la zona de descanso.

Asimismo, la casa dispone de un agradable patio interior que proporciona mucha luz y que tiene acceso a un dormitorio de invitados.

En la parte exterior de la casa, cerca del porche, se sitúa la zona de barbacoa, con una cocina de verano y la piscina.

La casa se ve rodeada por un bosque privado que ofrece muchas posibilidades para aquellos que disfruten de la naturaleza. La parcela tiene 2 accesos y un pozos de agua. Asimismo, 2 garajes ofrecen espacio de aparcamiento y almacenaje.

En lo que se refiere a los acabados, la carpintería es de aluminio, las ventanas tienen doble acristalamiento, las persianas son eléctricas y la calefacción es de gasoil.

La casa se ofrece lista para entrar a vivir, y es moderna, cómoda ,muy acogedora, el acceso a la autopista es facil.

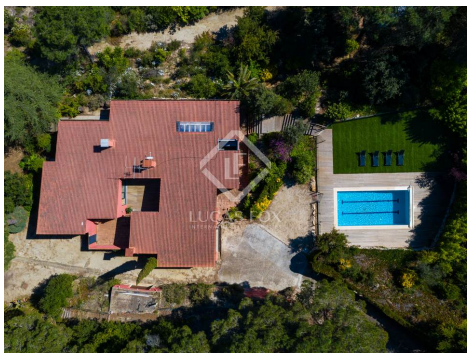

lucasfox.es/go/mrs28619

Vistas a las montañas, Terraza, Piscina, Jardín, Garaje, Luz natural, Zona chill-out, Vistas, Vestidor, Ventanas de doble acristalamiento, Trastero, Sistema de alarma, Se aceptan mascotas, Renovado, Pozo, Parque infantil, Interior, Exterior, Cuarto de juegos, Cocina equipada, Chimenea, Cerca del transporte público, Calefacción, Barbacoa, Armarios empotrados

Contáctenos sobre esta propiedad

+34 935 952 490 • maresme@lucasfox.com • lucasfox.es • Plaça de l'Ajuntament 7, baixos, Alella, España

776.000 € Casa / Villa - Vendido/a

Finca en plena naturaleza y en excelentes condiciones en venta en Argentona

España » Barcelona » Maresme » Argentona » 08310

4	4	339m²	10.655m²
Dormitorios	Baños	Plano	Tamaño parcela

Póngase en contacto con nosotros para obtener más información o concertar una visita.

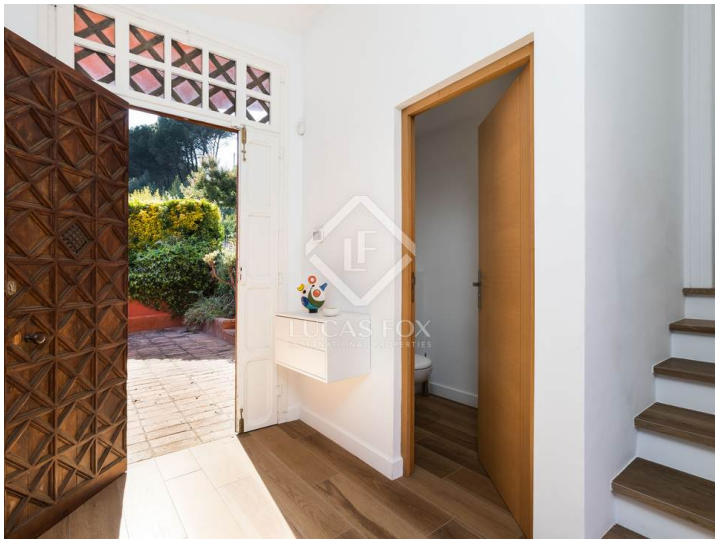

Información importante referente a las propiedades ofrecidas por Lucas Fox. Los datos de cada inmueble no son parte de una oferta o de un contrato. No deben considerarse exactas o factuales las declaraciones hechas por Lucas Fox, verbalmente o por escrito, con respecto al inmueble, el estado en que se encuentra o su valor. Ni Lucas Fox ni ningún otro agente asociado tiene ninguna autoridad para hacer declaraciones sobre el inmueble y, en consecuencia, toda información está libre de responsabilidad por parte de los agentes, vendedor(es) arrendador(es). Antes de firmar cualquier documento relacionado con el inmueble, recomendamos a todos los clientes que consulten un abogado independiente y, si es necesario, hagan una investigación para determinar su estado y dimensiones. El comprador debe verificar las áreas, dimensiones y distancias puesto que solo son aproximadas.

Contáctenos sobre esta propiedad

+34 935 952 490 • maresme@lucasfox.com • lucasfox.es • Plaça de l'Ajuntament 7, baixos, Alella, España