995.000 € Casa / Villa - Vendido/a

Villa en excelentes condiciones con vistas al mar en venta en Premià de Dalt

España » Barcelona » Maresme » Premià de Dalt » 08338

5	4	374m²	580m²	137m²	406m²
Dormitorios	Baños	Plano	Tamaño parcela	Terraza	Jardín

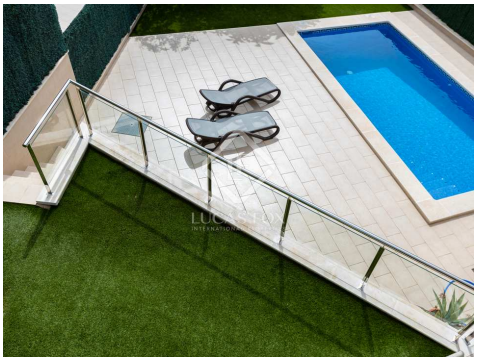

Contáctenos sobre esta propiedad

+34 935 952 490 • maresme@lucasfox.com • lucasfox.es • Plaça de l'Ajuntament 7, baixos, Alella, España

995.000 € Casa / Villa - Vendido/a

Villa en excelentes condiciones con vistas al mar en venta en Premià de Dalt

España » Barcelona » Maresme » Premià de Dalt » 08338

5	4	374m²	580m²	137m²	406m²
Dormitorios	Baños	Plano	Tamaño parcela	Terraza	Jardín

DESCRIPCIÓN

Cómoda y luminosa casa moderna de 5 dormitorios con fantásticas vistas al mar en venta en Premià de Dalt, Barcelona.

Esta magnífica vivienda está situada en una zona residencial a pocos minutos en coche del centro de Premià de Dalt, donde se encuentran todos los servicios. La población es conocida por su alta calidad de vida, gracias a sus cómodas infraestructuras, sobre todo para familias.

La casa ofrece cinco dormitorios y fue construida en 2013 sobre una parcela de 580 m². Gracias a varias actualizaciones y mejoras hechas posteriormente, la vivienda se encuentra en excelente estado. Goza de una excelente orientación sur con fantásticas vistas al mar desde el agradable jardín y desde cualquiera de las estancias. Además, dispone de un ascensor.

La planta principal consta de un amplio distribuidor, un salón-comedor con una chimenea y salida a una terraza y la cocina justo al lado y también con salida al exterior. En la misma planta se encuentra un dormitorio de invitados, que actualmente se emplea como despacho, y un baño completo. El garaje para dos vehículos se conectada directo con el distribuidor.

La planta baja se ubica a nivel del jardín y la piscina privada. Alberga cuatro dormitorios con salidas directas al exterior: dos de ellos cuentan con baños privados, uno de ellos con bañera jacuzzi, mientras que los otros dos comparten otro baño. Los dormitorios son amplios y luminosos. En esta planta se encuentra también un lavadero con salida al exterior.

En la planta superior en el tejado, se sitúa una fantástica y amplia terraza chill-out con panorámicas vistas al mar de 137m2 de superficie. La terraza ofrece una zona de barbacoa, jacuzzi, televisión empotrada perfecta para fiestas de verano con amigos y familia.

La vivienda destaca por sus excelentes acabados y modernas instalaciones como: sistema de aspiración centralizada, descalificador de agua .

Póngase en contacto con nosotros para programar una visita en esta fantástica casa.

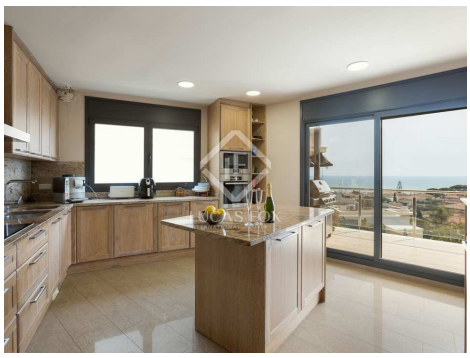

lucasfox.es/go/mrs33641

Vistas al mar, Terraza, Piscina, Jardín, Garaje, Ascensor, Suelos de mármol, Parqué, Luz natural, Zona chill-out, Vistas, Vestidor,
Ventanas de doble acristalamiento, Trastero, Sistema de alarma,
Se aceptan mascotas, Interior, Exterior, Cocina equipada, Chimenea,
Cerca del transporte público, Calefacción, Barbacoa, Balcón, Armarios empotrados, Aire acondicionado

Contáctenos sobre esta propiedad

+34 935 952 490 • maresme@lucasfox.com • lucasfox.es • Plaça de l'Ajuntament 7, baixos, Alella, España

995.000 € Casa / Villa - Vendido/a

Villa en excelentes condiciones con vistas al mar en venta en Premià de Dalt

España » Barcelona » Maresme » Premià de Dalt » 08338

5	4	374m²	580m²	137m²	406m²
Dormitorios	Baños	Plano	Tamaño parcela	Terraza	Jardín

Información importante referente a las propiedades ofrecidas por Lucas Fox. Los datos de cada inmueble no son parte de una oferta o de un contrato. No deben considerarse exactas o factuales las declaraciones hechas por Lucas Fox, verbalmente o por escrito, con respecto al inmueble, el estado en que se encuentra o su valor. Ni Lucas Fox ni ningún otro agente asociado tiene ninguna autoridad para hacer declaraciones sobre el inmueble y, en consecuencia, toda información está libre de responsabilidad por parte de los agentes, vendedor(es) arrendador(es). Antes de firmar cualquier documento relacionado con el inmueble, recomendamos a todos los clientes que consulten un abogado independiente y, si es necesario, hagan una investigación para determinar su estado y dimensiones. El comprador debe verificar las áreas, dimensiones y distancias puesto que solo son aproximadas.

Contáctenos sobre esta propiedad

+34 935 952 490 • maresme@lucasfox.com • lucasfox.es • Plaça de l'Ajuntament 7, baixos, Alella, España