725.000 € Casa / Villa - Vendido/a

Casa en excelentes condiciones y con una amplia parcela en venta en la zona de Vallromanes

España » Barcelona » Maresme » Vallromanes » 08188

2	3	424m²	2.045m²
Dormitorios	Baños	Plano	Tamaño parcela

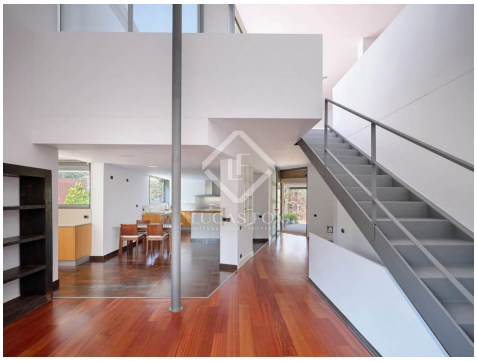

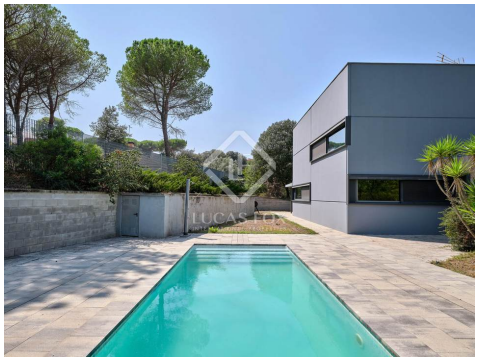

Contáctenos sobre esta propiedad

+34 935 952 490 • maresme@lucasfox.com • lucasfox.es • Plaça de l'Ajuntament 7, baixos, Alella, España

725.000 € Casa / Villa - Vendido/a

Casa en excelentes condiciones y con una amplia parcela en venta en la zona de Vallromanes

España » Barcelona » Maresme » Vallromanes » 08188

2	3	424m²	2.045m²
Dormitorios	Baños	Plano	Tamaño parcela

DESCRIPCIÓN

Fantástica y moderna vivienda sobre una amplia parcela en venta en la zona de Vallromanes, Barcelona.

La vivienda se sitúa en Vilanova del Vallès justo al lado de Vallromanes. El Club de Golf y varias hípicas estan situadas muy cerca, la playa esta a 15 minutos en coche y el centro de Barcelona a 25 minutos.

La casa se beneficia de una arquitectura única y de materiales sostenibles y de alta calidad. La amplia parcela de 2045 m² ofrece mucha privacidad y vistas despajadas a la montaña. La casa dispone de una superficie construida de 424 m² y ofrece muchas posibilidades para restructurar y adaptar la distribución a las necesidades de cada familia.

La planta principal dispone de un recibidor de entrada, una amplia y luminosa cocina con un lavadero, y al lado, un salón-comedor. La planta se completa con dos dormitorios con sendos baños privados.

La segunda planta de más de 100 m² dispone de un espacio diáfano y abierto, con salida a dos terrazas. La casa ofrece muchas posibilidades para redistribuir y personalizar a su gusto, las normativas urbanisticas permiten construir 100m2 mas.

En la planta inferior, se ofrece un garaje y una sala de máquinas.

La casa dispone de placas solares para el suministro de agua caliente, un descalcificador, un sistema que recogida de aguas pluviales, aspiracion centralizada. Los acabados son de alta calidad, con los sanitarios y grifería en los baños de Philppe Starck, suelos de parqué de madera, carpintería de aluminio y puertas de seguridad, deposito de recogida de aguas pluviales.

En el jardin se encuentra una piscina salina.

Póngase en contacto con nosotros para concertar una visita.

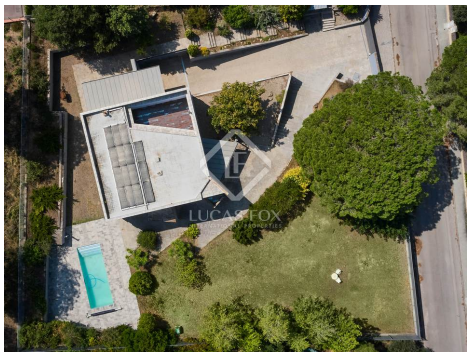

lucasfox.es/go/mrs35806

Vistas a las montañas, Terraza, Piscina, Jardín, Garaje, Techos altos, Parqué, Luz natural, Calefacción por suelo radiante, Zona chill-out, Vistas, Ventanas de doble acristalamiento, Trastero, Sistema de aspiración centralizada, Se aceptan mascotas, Interior, Exterior, Cocina equipada, Cerca de los colegios internacionales, Calefacción, Barbacoa, Balcón

Contáctenos sobre esta propiedad

+34 935 952 490 • maresme@lucasfox.com • lucasfox.es • Plaça de l'Ajuntament 7, baixos, Alella, España

725.000 € Casa / Villa - Vendido/a

Casa en excelentes condiciones y con una amplia parcela en venta en la zona de Vallromanes

España » Barcelona » Maresme » Vallromanes » 08188

2	3	424m²	2.045m²
Dormitorios	Baños	Plano	Tamaño parcela

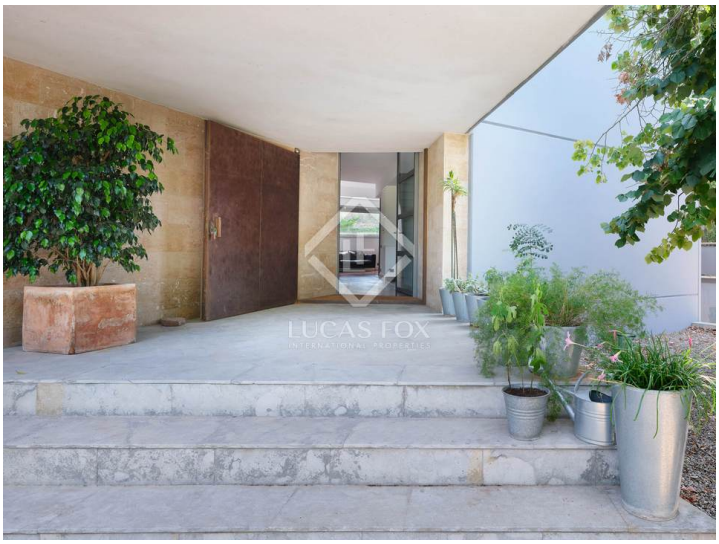

Información importante referente a las propiedades ofrecidas por Lucas Fox. Los datos de cada inmueble no son parte de una oferta o de un contrato. No deben considerarse exactas o factuales las declaraciones hechas por Lucas Fox, verbalmente o por escrito, con respecto al inmueble, el estado en que se encuentra o su valor. Ni Lucas Fox ni ningún otro agente asociado tiene ninguna autoridad para hacer declaraciones sobre el inmueble y, en consecuencia, toda información está libre de responsabilidad por parte de los agentes, vendedor(es) arrendador(es). Antes de firmar cualquier documento relacionado con el inmueble, recomendamos a todos los clientes que consulten un abogado independiente y, si es necesario, hagan una investigación para determinar su estado y dimensiones. El comprador debe verificar las áreas, dimensiones y distancias puesto que solo son aproximadas.

Contáctenos sobre esta propiedad

+34 935 952 490 • maresme@lucasfox.com • lucasfox.es • Plaça de l'Ajuntament 7, baixos, Alella, España