670.000 € Casa / Villa - Vendido/a

Fabulosa casa con despejadas vistas a la montaña en venta en Cabrils

España » Barcelona » Maresme » Cabrils » 08348

4	3	261m²	1.055m²
Dormitorios	Baños	Plano	Tamaño parcela

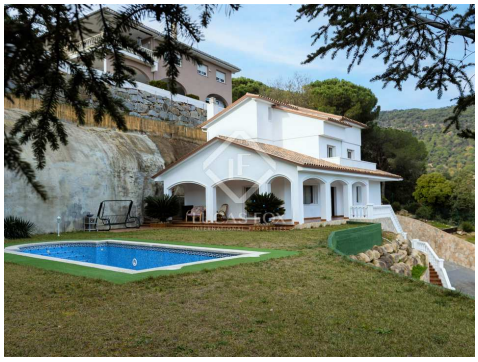

Contáctenos sobre esta propiedad

+34 935 952 490 • maresme@lucasfox.com • lucasfox.es • Plaça de l'Ajuntament 7, baixos, Alella, España

670.000 € Casa / Villa - Vendido/a

Fabulosa casa con despejadas vistas a la montaña en venta en Cabrils

España » Barcelona » Maresme » Cabrils » 08348

4	3	261m²	1.055m²
Dormitorios	Baños	Plano	Tamaño parcela

DESCRIPCIÓN

Casa reformada de 4 dormitorios con vistas despejadas en venta en Cabrils, Barcelona.

Esta fantástica propiedad se ubica en Cabrils, una encantadora localidad mediterránea, con la playa a 10 minutos y el centro de Barcelona a 25 minutos en coche.

La vivienda se encuentra en un entorno natural con fantásticas vistas despejadas a la montaña. La casa se construyó en el año 2001 y se reformó hace poco, por lo que se presenta en muy buen estado.

La agradable parcela de 1055 m² es llana y dispone de una piscina privada. La vivienda consta de 262 m² de construcción, con cuatro dormitorios y se distribuye en tres plantas y un garaje.

En la planta principal, se encuentra un amplio recibidor, un salón-comedor con chimenea y salida al porche de verano y jardín, una cocina, un dormitorio de invitados y un baño completo. La primera planta alberga la zona de noche, con el dormitorio principal con baño abierto con ducha y bañera y salida a una terraza privada. A continuación, se presenta el segundo dormitorio doble, actualmente destinado a un amplio vestidor. La última planta dispone de un estudio con terraza y baño privado.

El garaje tiene capacidad para un coche, además de disponer de un amplio trastero.

En el exterior, encontramos el jardín con riego automático, la piscina de cloro, así como una casa de madera con una sauna y ducha.

Entre sus características, dispone de carpintería de aluminio, persianas eléctricas y calefacción por suelo radiante. Asimismo, la casa dispone también de climatización por conductos con bomba de frio y calor y agua caliente sanitaria generada por una caldera de gas natural.

Póngase en contacto con nosotros para concertar una visita.

lucasfox.es/go/mrs38775

Vistas a las montañas, Terraza, Piscina, Jardín, Garaje, Parqué, Luz natural, Calefacción por suelo radiante, Zona chill-out, Vistas, Vestidor, Ventanas de doble acristalamiento, Trastero, Se aceptan mascotas, Renovado, Interior, Exterior, Cocina equipada, Chimenea, Cerca del transporte público, Calefacción, Balcón, Armarios empotrados, Aire acondicionado

Contáctenos sobre esta propiedad

+34 935 952 490 • maresme@lucasfox.com • lucasfox.es • Plaça de l'Ajuntament 7, baixos, Alella, España

670.000 € Casa / Villa - Vendido/a

Fabulosa casa con despejadas vistas a la montaña en venta en Cabrils

España » Barcelona » Maresme » Cabrils » 08348

4	3	261m²	1.055m²
Dormitorios	Baños	Plano	Tamaño parcela

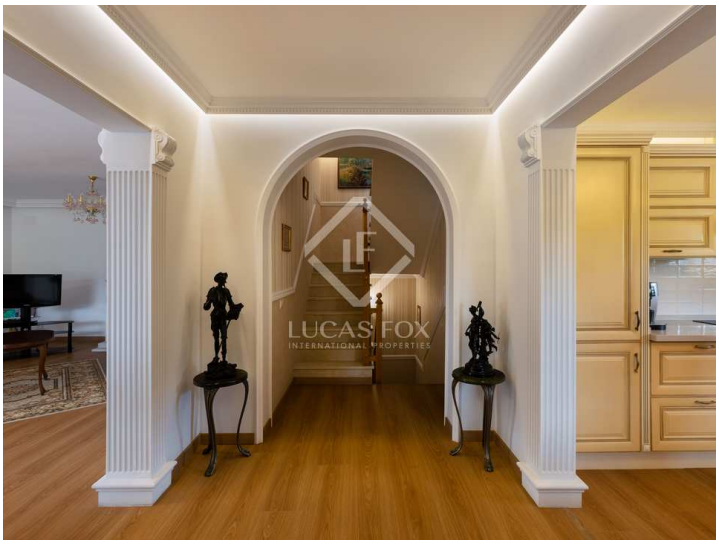

Información importante referente a las propiedades ofrecidas por Lucas Fox. Los datos de cada inmueble no son parte de una oferta o de un contrato. No deben considerarse exactas o factuales las declaraciones hechas por Lucas Fox, verbalmente o por escrito, con respecto al inmueble, el estado en que se encuentra o su valor. Ni Lucas Fox ni ningún otro agente asociado tiene ninguna autoridad para hacer declaraciones sobre el inmueble y, en consecuencia, toda información está libre de responsabilidad por parte de los agentes, vendedor(es) arrendador(es). Antes de firmar cualquier documento relacionado con el inmueble, recomendamos a todos los clientes que consulten un abogado independiente y, si es necesario, hagan una investigación para determinar su estado y dimensiones. El comprador debe verificar las áreas, dimensiones y distancias puesto que solo son aproximadas.

Contáctenos sobre esta propiedad

+34 935 952 490 • maresme@lucasfox.com • lucasfox.es • Plaça de l'Ajuntament 7, baixos, Alella, España