1.500.000 € Hotel - En venta

Hotel en excelentes condiciones de 11 dormitorios en venta en Alentejo, Portugal

Portugal » Alentejo » 7570-158

11	11	373m²	646m²
Dormitorios	Baños	Plano	Tamaño parcela

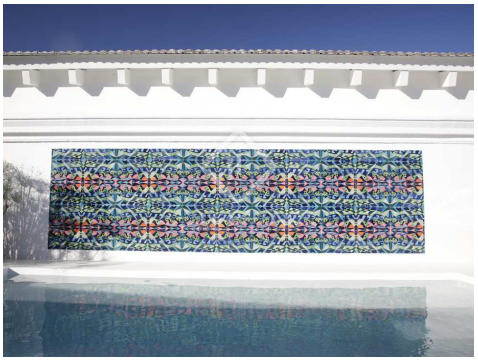

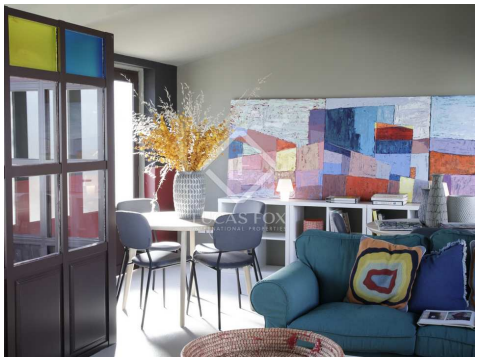

Contáctenos sobre esta propiedad

+351 221107946 • porto@lucasfox.com • lucasfox.es • Av. Brasil, 330, Porto, Portugal, Portugal

1.500.000 € Hotel - En venta

Hotel en excelentes condiciones de 11 dormitorios en venta en Alentejo, Portugal

Portugal » Alentejo » 7570-158

11	11	373m²	646m²
Dormitorios	Baños	Plano	Tamaño parcela

DESCRIPCIÓN

Casa da Malagueta - Pensión en el centro de Grândola, a 25 minutos de la costa alentejana.

¡Esta casa de huéspedes en Alentejo es un nuevo desarrollo, terminado en agosto de 2022, completamente amueblado y perfecto para inversores que buscan una gran rentabilidad en este sector!

Promoción de 8 suites y 2 apartamentos, con las siguientes características:

8 Suites | Tipo de suite: 23,55 m² | Patio Privado: 17,52 m²
Apartamento de 1 - 1 dormitorio | Apartamento: 49,75 m²
Apartamento de 1 - 2 dormitorios |76,56 m² Patio privado: 18,00 m²

Áreas Comunes/Sociales Piscina: 131.05 m² Bodega: 75.7 m²

El proyecto Casa da Malagueta pretende combinar la tradición del Alentejo con la naturaleza contemporánea de los espacios.

Un espacio diseñado para estimular al visitante, con una paleta de colores variada para producir sensaciones que dejarán huella en la memoria de cada persona.

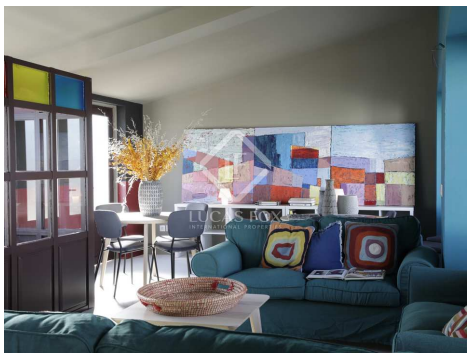

lucasfox.es/go/opo38205

Piscina, Jardín, Luz natural, Zona chill-out, Obra nueva, Exterior, Calefacción, Barbacoa, Aire acondicionado

Contáctenos sobre esta propiedad

+351 221107946 • porto@lucasfox.com • lucasfox.es • Av. Brasil, 330, Porto, Portugal, Portugal

1.500.000 € Hotel - En venta

Hotel en excelentes condiciones de 11 dormitorios en venta en Alentejo, Portugal

Portugal » Alentejo » 7570-158

11	11	373m²	646m²
Dormitorios	Baños	Plano	Tamaño parcela

Un lugar que combina arte, ocio y estilo de vida urbano, pero cerca del campo y la playa. Grândola, un pueblo de origen medieval, situado en el distrito de Setúbal, jugó un papel importante
relevante en la industrialización del país a lo largo de la segunda mitad del siglo XIX, particularmente en el
sectores vinculados al corcho y la minería. Su papel fue decisivo para el desarrollo socioeconómico de la región. Posteriormente, en la segunda mitad del siglo XX, Grândola volvió a asumir un papel decisivo en la historia moderna del país, con implicación directa en los acontecimientos que pusieron fin al régimen dictatorial en Portugal, y sirvió de inspiración para la canción de José Afonso, 'Grândola Vila Morena', que sirvió de contraseña para la revolución del 25 de abril. Actualmente, Grândola es un pueblo que ha pasado de la agricultura a la industria, cada vez más vinculado a otros sectores de la economía, con especial énfasis en el turismo.
La gran inversión realizada en la región tiene como objetivo promover su valor añadido, como su ubicación geográfica, cerca de Tróia y Comporta, áreas importantes el baño, la diversidad y preservación del paisaje natural, integrado en la costa vicentina, que ocupa
toda la costa del Alentejo.
El proyecto 'Casa da Malagueta' pretende así integrarse en las políticas e intereses del municipio en materia de desarrollo del área turística y valorizar el elevado número de puntos de interés que la región de Grândola tiene para ofrecer, desde la playa hasta el campo y De la cultura al ocio.

Contáctenos sobre esta propiedad

+351 221107946 • porto@lucasfox.com • lucasfox.es • Av. Brasil, 330, Porto, Portugal, Portugal

1.500.000 € Hotel - En venta

Hotel en excelentes condiciones de 11 dormitorios en venta en Alentejo, Portugal

Portugal » Alentejo » 7570-158

11	11	373m²	646m²
Dormitorios	Baños	Plano	Tamaño parcela

Información importante referente a las propiedades ofrecidas por Lucas Fox. Los datos de cada inmueble no son parte de una oferta o de un contrato. No deben considerarse exactas o factuales las declaraciones hechas por Lucas Fox, verbalmente o por escrito, con respecto al inmueble, el estado en que se encuentra o su valor. Ni Lucas Fox ni ningún otro agente asociado tiene ninguna autoridad para hacer declaraciones sobre el inmueble y, en consecuencia, toda información está libre de responsabilidad por parte de los agentes, vendedor(es) arrendador(es). Antes de firmar cualquier documento relacionado con el inmueble, recomendamos a todos los clientes que consulten un abogado independiente y, si es necesario, hagan una investigación para determinar su estado y dimensiones. El comprador debe verificar las áreas, dimensiones y distancias puesto que solo son aproximadas.

Contáctenos sobre esta propiedad

+351 221107946 • porto@lucasfox.com • lucasfox.es • Av. Brasil, 330, Porto, Portugal, Portugal