REF. PDA27237

1.900.000 € Casa / Villa - Vendido/a

Villa moderna de obra nueva en venta en S'Agaró, a pocos metros de la maravillosa playa de Sant Pol, Costa Brava

España » Costa Brava » S'Agaró Centro » 17248

5	4	357m²	800m²
Dormitorios	Baños	Plano	Tamaño parcela

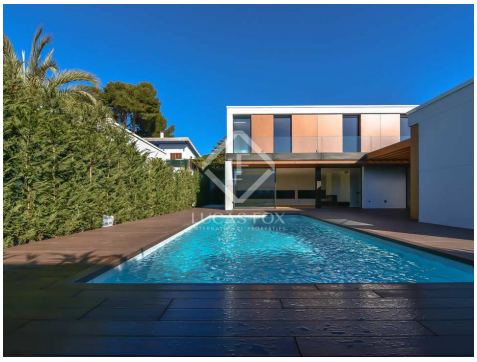

Contáctenos sobre esta propiedad

+34 872 025 008 • platjadaro@lucasfox.es • lucasfox.es • Avinguda Castell d'Aro 42, Girona, España

1.900.000 € Casa / Villa - Vendido/a

Villa moderna de obra nueva en venta en S'Agaró, a pocos metros de la maravillosa playa de Sant Pol, Costa Brava

España » Costa Brava » S'Agaró Centro » 17248

5	4	357m²	800m²
Dormitorios	Baños	Plano	Tamaño parcela

DESCRIPCIÓN

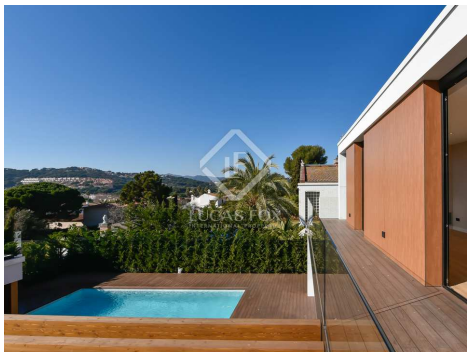

lucasfox.es/go/pda27237

Vistas al mar, Terraza, Piscina, Jardín, Garaje, Zona chill-out, Vestidor, Ventanas de doble acristalamiento, Trastero, Obra nueva, Lavadero, Cocina equipada, Calefacción, Balcón, Armarios empotrados, Aire acondicionado

Villa Valeria es una villa moderna de lujo y de obra nueva en una de las zonas residenciales más prestigiosas de la Costa Brava, S'Agaró, a unos metros de la preciosa playa de Sant Pol.

Esta impresionante casa de obra nueva se presenta a estrenar y se ubica en un complejo residencial prestigioso en S'Agaró, a poca distancia del mar y de todos los servicios. Se trata de una vivienda que se encuentra en una parcela totalmente llana, perfecta para disfrutar del jardín con piscina. Una opción ideal como primera o segunda residencia, pero muy interesante también como inversión para alquiler dada su fantástica ubicación.

La vivienda se distribuye en dos plantas, ofreciendo una bonita entrada, un espacioso salón-comedor con ventanales que dan acceso al exterior y llenan la estancia de luz natural, así como una moderna cocina totalmente equipada con electrodomésticos de alta calidad, armarios italianos de estilo minimalista y encimeras de porcelánico. Todo ello crea un juego de estilo muy elegante. Dispone de cinco dormitorios dobles, tres de ellos en suite con baño privado, además de otro baño completo, un aseo, y zona de lavandería.

El exterior presume de un fantástico jardín con piscina, perfecta para refrescarse durante los meses de calor. También se beneficia de aparcamiento y garaje.

La vivienda está equipada con aire acondicionado, calefacción por aerotermia, y ventanas de doble acristalamiento. Todo ello para garantizar su confort en cualquier época del año. También cuenta con un sistema de alarma y persianas automáticas con varias posiciones.

Póngase en contacto con nosotros para visitar esta impresionante casa de obra nueva con piscina en Costa Brava.

Contáctenos sobre esta propiedad

+34 872 025 008 • platjadaro@lucasfox.es • lucasfox.es • Avinguda Castell d'Aro 42, Girona, España

REF. PDA27237

1.900.000 € Casa / Villa - Vendido/a

Villa moderna de obra nueva en venta en S'Agaró, a pocos metros de la maravillosa playa de Sant Pol, Costa Brava

España » Costa Brava » S'Agaró Centro » 17248

5	4	357m²	800m²
Dormitorios	Baños	Plano	Tamaño parcela

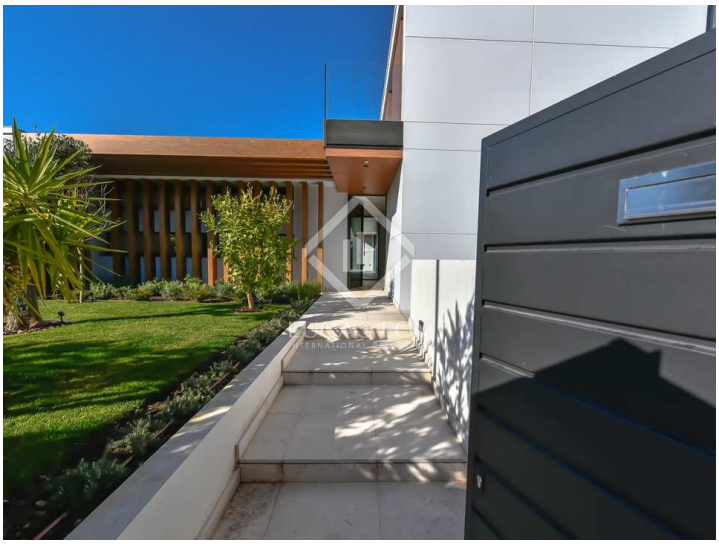

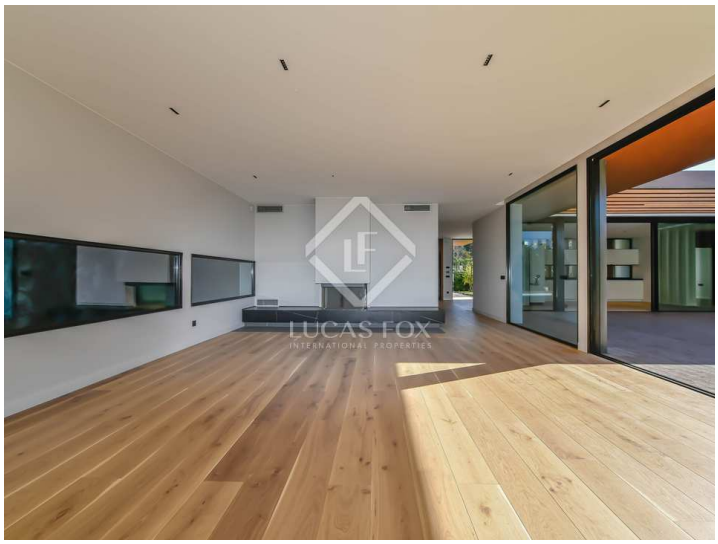

Información importante referente a las propiedades ofrecidas por Lucas Fox. Los datos de cada inmueble no son parte de una oferta o de un contrato. No deben considerarse exactas o factuales las declaraciones hechas por Lucas Fox, verbalmente o por escrito, con respecto al inmueble, el estado en que se encuentra o su valor. Ni Lucas Fox ni ningún otro agente asociado tiene ninguna autoridad para hacer declaraciones sobre el inmueble y, en consecuencia, toda información está libre de responsabilidad por parte de los agentes, vendedor(es) arrendador(es). Antes de firmar cualquier documento relacionado con el inmueble, recomendamos a todos los clientes que consulten un abogado independiente y, si es necesario, hagan una investigación para determinar su estado y dimensiones. El comprador debe verificar las áreas, dimensiones y distancias puesto que solo son aproximadas.

Contáctenos sobre esta propiedad

+34 872 025 008 • platjadaro@lucasfox.es • lucasfox.es • Avinguda Castell d'Aro 42, Girona, España