536.000 € Casa / Villa - Vendido/a

Preciosa casa adosada de 250 m² con increíbles vistas en venta en la urbanización Los Robles, Madrid

España » Madrid » Torrelodones » 28250

3	3	250m²
Dormitorios	Baños	Plano

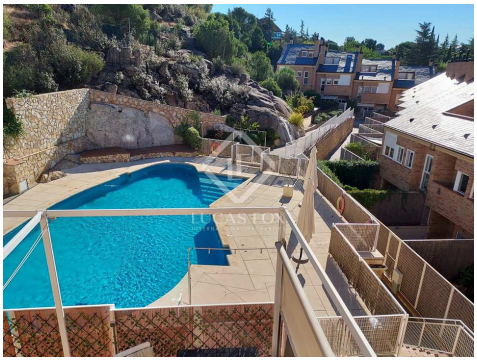

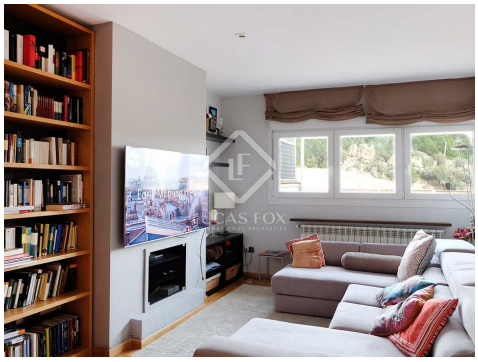

Contáctenos sobre esta propiedad

+34 912 624 578 • lasrozas@lucasfox.es • lucasfox.es • Calle Camilo Jose Cela 8,, Las Rozas, Madrid, España

536.000 € Casa / Villa - Vendido/a

Preciosa casa adosada de 250 m² con increíbles vistas en venta en la urbanización Los Robles, Madrid

España » Madrid » Torrelodones » 28250

3	3	250m²
Dormitorios	Baños	Plano

DESCRIPCIÓN

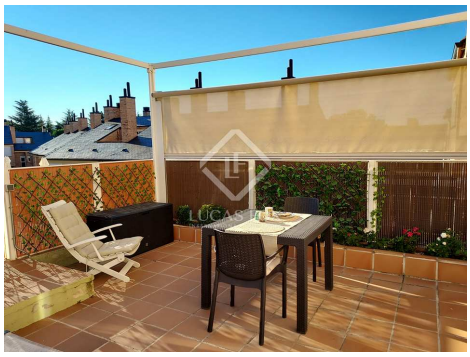

lucasfox.es/go/rzs33650

Vistas a las montañas, Terraza, Piscina, Garaje, Techos altos, Suelos de mármol, Luz natural, Aparcamiento, Vistas, Sistema de alarma, Renovado, Exterior, Cocina equipada, Chimenea, Cerca del transporte público, Calefacción, Biblioteca, Balcón, Armarios empotrados, Aire acondicionado

Preciosa casa adosada de 250 m², con terrazas e increíbles vistas a la montaña en venta en la urbanización Los Robles, Torrelodones.

Lucas Fox Las Rozas se complace en presentar esta fantástica vivienda en venta en Torrelodones. La casa de 250 m² cuenta con una preciosa terraza con inmejorables vistas a la montaña.

Esta urbanización ofrece espacios comunes, zonas verdes y piscina comunitaria y está rodeada de un entorno natural y tranquilo que hacen de esta vivienda una gran elección.

Cuenta con mucha luz natural en todos sus ambientes, por lo que se puede disfrutar de una gran luminosidad y de agradables vistas desde varios ambientes de la casa.

La casa consta de 3 plantas En la planta principal o planta baja, nos encontramos un amplio recibidor con varias ventanas laterales que da paso a la cocina totalmente amueblada con electrodomésticos de calidad y reformada, conectada al salón con chimenea y un gran ventanal abierto, lo que da una sensación de amplitud y mucha luz a ambas estancias. El salón cuenta con una preciosa librería hecha a medida y con amplios ventanales de tipo oscilo batientes y con mosquiteras. Los ventanales son de Segurwal que aíslan del ruido y protegen de los rayos solares y los cristales de Climalit. El salón da paso a la bonita terraza con toldos y un sistema de riego desde la que podemos apreciar el entorno natural. Tiene acceso directo a la piscina y al resto de la urbanización. En esta planta se encuentra también un aseo.

En la primera planta se sitúa la zona de noche con dos dormitorios, antes tres. El primero consta de bañera y un maravilloso armario hecho a medida y también dispone de una terraza. El segundo ofrece varios armarios y un cuarto de baño con ducha en donde también se aprecia la claridad y luz que tiene la casa.

En la planta bajo cubierta está la buhardilla con acceso por una bonita escalera de caracol. Este es un espacio amplio y luminoso con mucho espacio para diferentes alternativas y se podría hacer un cuarto de baño adicional. Actualmente se usa como dormitorio y despacho, pero se podría convertir en sala de juegos o gimnasio y cuenta con una ventana Velux. Además consta de una pequeña terraza desde la que se puede disfrutar de la privilegiada situación de la casa.

Contáctenos sobre esta propiedad

+34 912 624 578 • lasrozas@lucasfox.es • lucasfox.es • Calle Camilo Jose Cela 8,, Las Rozas, Madrid, España

536.000 € Casa / Villa - Vendido/a

Preciosa casa adosada de 250 m² con increíbles vistas en venta en la urbanización Los Robles, Madrid

España » Madrid » Torrelodones » 28250

3	3	250m²
Dormitorios	Baños	Plano

En la planta semisótano, tenemos un amplio garaje con puerta automática para tres coches, adaptado para carga de coche eléctrico y trastero.

Cabe destacar la ubicación de la urbanización de solo 19 propiedades, así como de la vivienda, ya que se encuentra con altura con respecto al resto, por lo que la privacidad es absoluta. Por otro lado, la orientación hace que se disfrute de las terrazas al máximo. La urbanización cuenta con buenas comunicaciones de transporte público y rápida conexión con la A6 a unos minutos en coche y con la localidad de Torrelodones a 10 minutos a pie. Por todo ello, se trata de una vivienda estupenda para disfrutar de la tranquilidad de la zona.

Cuenta con aire acondicionado en toda la casa frío-calor y excelentes calidades. El maravilloso hueco de la escalera aporta mucha luz. En conjunto es una vivienda para entrar a vivir sin necesidad de actualizaciones; de hecho, la casa está recién pintada.

Contáctenos sobre esta propiedad

+34 912 624 578 • lasrozas@lucasfox.es • lucasfox.es • Calle Camilo Jose Cela 8,, Las Rozas, Madrid, España

536.000 € Casa / Villa - Vendido/a

Preciosa casa adosada de 250 m² con increíbles vistas en venta en la urbanización Los Robles, Madrid

España » Madrid » Torrelodones » 28250

3	3	250m²
Dormitorios	Baños	Plano

Información importante referente a las propiedades ofrecidas por Lucas Fox. Los datos de cada inmueble no son parte de una oferta o de un contrato. No deben considerarse exactas o factuales las declaraciones hechas por Lucas Fox, verbalmente o por escrito, con respecto al inmueble, el estado en que se encuentra o su valor. Ni Lucas Fox ni ningún otro agente asociado tiene ninguna autoridad para hacer declaraciones sobre el inmueble y, en consecuencia, toda información está libre de responsabilidad por parte de los agentes, vendedor(es) arrendador(es). Antes de firmar cualquier documento relacionado con el inmueble, recomendamos a todos los clientes que consulten un abogado independiente y, si es necesario, hagan una investigación para determinar su estado y dimensiones. El comprador debe verificar las áreas, dimensiones y distancias puesto que solo son aproximadas.

Contáctenos sobre esta propiedad

+34 912 624 578 • lasrozas@lucasfox.es • lucasfox.es • Calle Camilo Jose Cela 8,, Las Rozas, Madrid, España