1.900.000 € Casa / Villa - En venta

Villa de estilo Mediterráneo en venta en la zona más cotizada de Tarragona

España » Tarragona » Urbanitzacions de Llevant » 43007

5	4	391m²	954m²
Dormitorios	Baños	Plano	Tamaño parcela

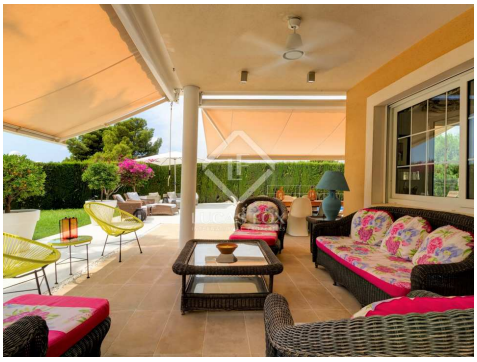

Contáctenos sobre esta propiedad

+34 977 13 98 98 • tarragona@lucasfox.es • lucasfox.es • Rambla Vella 6, Tarragona, España

1.900.000 € Casa / Villa - En venta

Villa de estilo Mediterráneo en venta en la zona más cotizada de Tarragona

España » Tarragona » Urbanitzacions de Llevant » 43007

5	4	391m²	954m²
Dormitorios	Baños	Plano	Tamaño parcela

DESCRIPCIÓN

Villa de estilo Mediterráneo con un amplio jardín y piscina en venta en la zona más cotizada de Tarragona.

Esta excelente casa unifamiliar, está situada en la zona más alta de la emblemática zona y Urbanización de Antibes (Els Cossis). En la misma ciudad de Tarragona, a 3min a pie de Playa Arrabassada y por lo que dispone de vistas al mar desde las estancias en las plantas superiores.

Se accede a la vivienda por un vestíbulo a doble altura, con luz cenital que le confiere un aspecto muy contemporáneo y a la vez moderno, actual y villa de lujo.

En la planta baja, encontramos un salón a dos ambientes con unas amplias cristaleras que dan salida a las terrazas cubiertas, al jardín y a la piscina. Al cruzar una puerta corredera, se accede a un luminoso comedor, contiguo a la cocina que viene perfectamente equipada, con zona office y salida también al jardín y las terrazas.

Desde la cocina y a través de un corredor, llegamos a la zona de noche de la planta baja, con un dormitorio doble y un baño de cortesía. Al fondo del corredor, una puerta acristalada nos conduce a una zona de servicio con la sala de lavandería.

A continuación, una escalera nos conduce a la planta semisótano, con luz natural y ventilación, que está habilitado como gimnasio, al tiempo que cumple las funciones de almacenaje y trastero, con un armario empotrado que abarca una de sus paredes.

Además dispone de una habitación con baño para alojar servicio.

En la primera planta, encontramos un distribuidor que nos conduce a los tres dormitorios, además de un cuarto dormitorio que actualmente está destinado a estudio.

El dormitorio principal, en formato master suite, dispone de salida directa a una gran terraza con zona solárium con vistas al mar y a la ciudad de Tarragona. Este dormitorio posee además un gran vestidor que sirve como antesala de un magnífico baño. Anexo a este dormitorio, y con salida también a la terraza, encontramos el estudio. Este dispone también de espacio suficiente para hacer las veces de sala de estar.

lucasfox.es/go/tar26045

Vistas al mar, Piscina, Jardín, Suelos de mármol, Parqué, Luz natural, Aparcamiento, Zona chill-out, Vistas, Vestidor, Ventanas de doble acristalamiento, Trastero, Sistema de alarma, Lavadero, Exterior, Cocina equipada, Cerca del transporte público, Cerca de los colegios internacionales, Barbacoa, Armarios empotrados, Aire acondicionado

Contáctenos sobre esta propiedad

+34 977 13 98 98 • tarragona@lucasfox.es • lucasfox.es • Rambla Vella 6, Tarragona, España

1.900.000 € Casa / Villa - En venta

Villa de estilo Mediterráneo en venta en la zona más cotizada de Tarragona

España » Tarragona » Urbanitzacions de Llevant » 43007

5	4	391m²	954m²
Dormitorios	Baños	Plano	Tamaño parcela

Dos dormitorios con sus baños privados completan la distribución del interior de esta excelente villa.

En el exterior, encontramos un jardín bien diseñado y cuidado con mimo, que enmarca una gran piscina central.

En la zona trasera de la casa, se encuentra un patio de servicio y una zona de aparcamiento al aire libre, susceptible de cubrirse con un sistema de apertura y cierre para el resguardo.

Póngase en contacto para más información y déjate sorprender por Tarragona, una ciudad donde se puede descubrir una civilización milenaria, cenar bajo las bóvedas del circo romano, perderse por los callejones del casco antiguo, donde se conserva intacta la esencia de la ciudad medieval o hacer un vermú inmerso con más de 2.000 años de historia.

¡Este es el auténtico Patrimonio de la Humanidad de Tarragona! Un patrimonio hecho de monumentos trascendentales por la historia, de rincones capaces de trasladarnos a épocas romanas, medievales, modernas y modernistas; pero también un patrimonio hecho de personas, de historias humanas, de pequeños momentos, de emociones...

Contáctenos sobre esta propiedad

+34 977 13 98 98 • tarragona@lucasfox.es • lucasfox.es • Rambla Vella 6, Tarragona, España

1.900.000 € Casa / Villa - En venta

Villa de estilo Mediterráneo en venta en la zona más cotizada de Tarragona

España » Tarragona » Urbanitzacions de Llevant » 43007

5	4	391m²	954m²
Dormitorios	Baños	Plano	Tamaño parcela

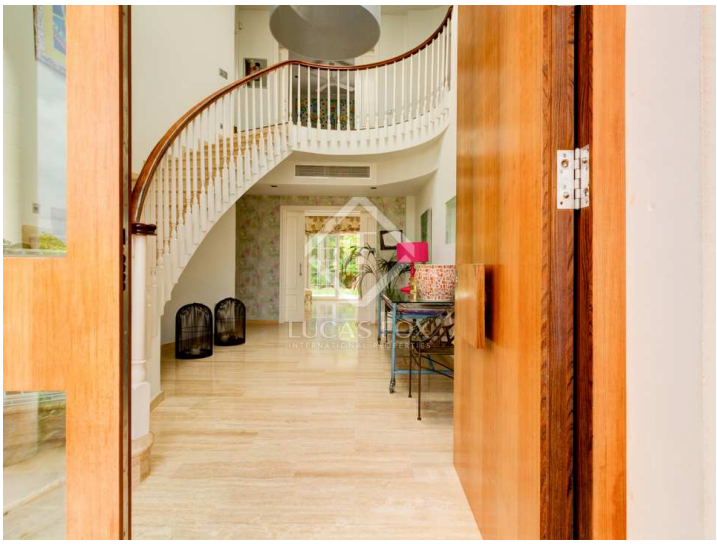
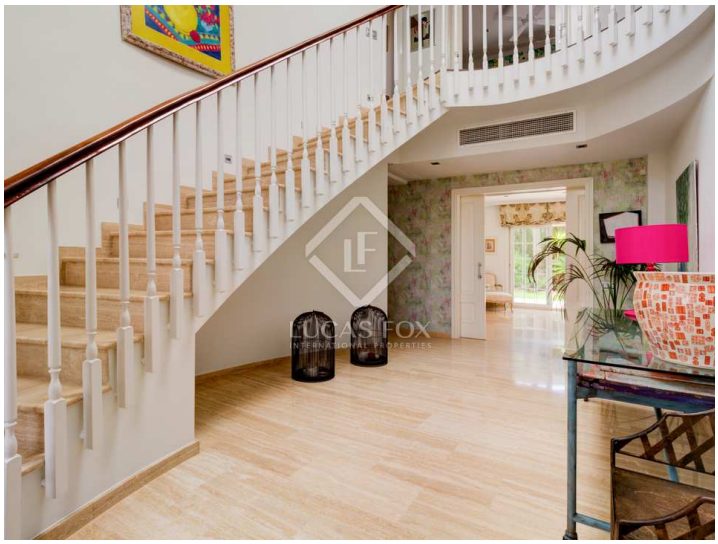

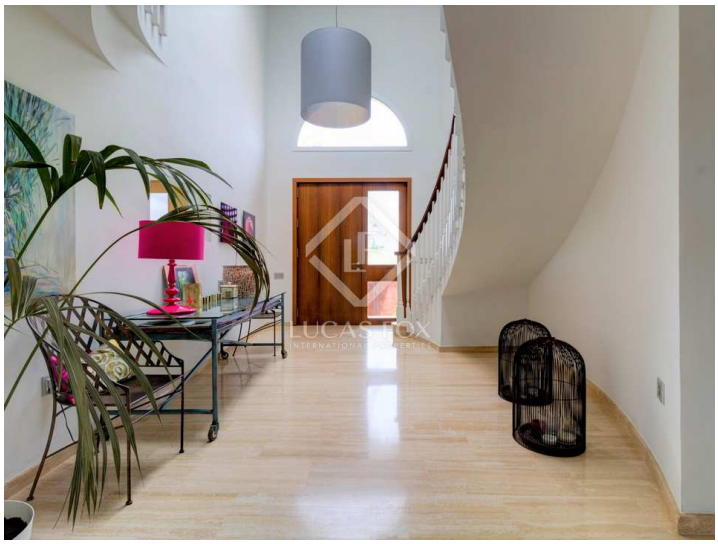

Información importante referente a las propiedades ofrecidas por Lucas Fox. Los datos de cada inmueble no son parte de una oferta o de un contrato. No deben considerarse exactas o factuales las declaraciones hechas por Lucas Fox, verbalmente o por escrito, con respecto al inmueble, el estado en que se encuentra o su valor. Ni Lucas Fox ni ningún otro agente asociado tiene ninguna autoridad para hacer declaraciones sobre el inmueble y, en consecuencia, toda información está libre de responsabilidad por parte de los agentes, vendedor(es) arrendador(es). Antes de firmar cualquier documento relacionado con el inmueble, recomendamos a todos los clientes que consulten un abogado independiente y, si es necesario, hagan una investigación para determinar su estado y dimensiones. El comprador debe verificar las áreas, dimensiones y distancias puesto que solo son aproximadas.

Contáctenos sobre esta propiedad

+34 977 13 98 98 • tarragona@lucasfox.es • lucasfox.es • Rambla Vella 6, Tarragona, España