Precio a consultar Piso - En venta

Lujosa vivienda para estrenar con gran jardín privado y terraza cerca del mar, en venta, en vía Augusta de Tarragona

España » Tarragona » Urbanitzacions de Llevant » 43007

4	3	248m²	125m²	267m²
Dormitorios	Baños	Plano	Terraza	Jardín

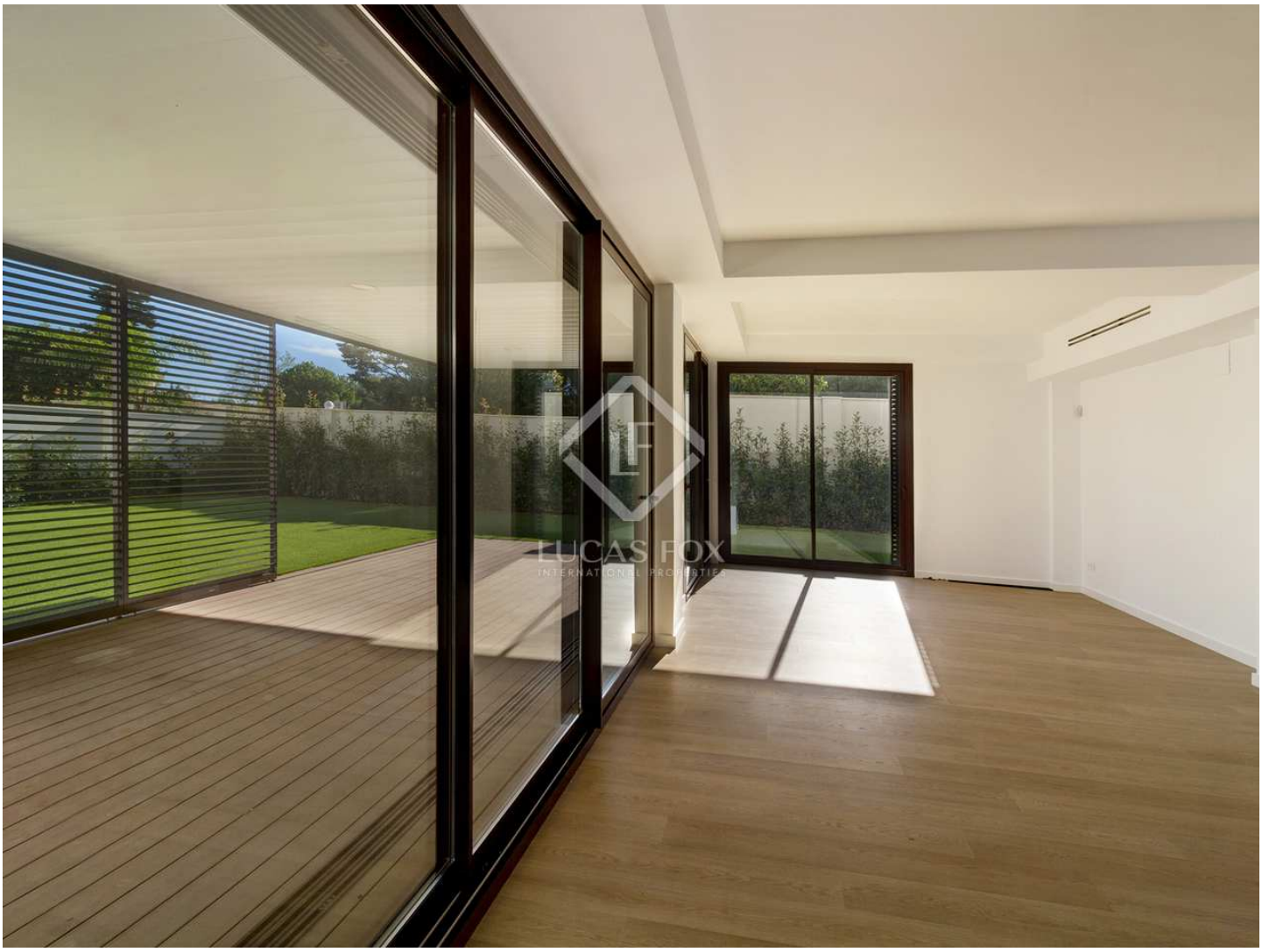

Contáctenos sobre esta propiedad

+34 977 13 98 98 • tarragona@lucasfox.es • lucasfox.es • Rambla Vella 6, Tarragona, España

Precio a consultar Piso - En venta

Lujosa vivienda para estrenar con gran jardín privado y terraza cerca del mar, en venta, en vía Augusta de Tarragona

España » Tarragona » Urbanitzacions de Llevant » 43007

4	3	248m²	125m²	267m²
Dormitorios	Baños	Plano	Terraza	Jardín

DESCRIPCIÓN

Exclusiva vivienda para estrenar en planta baja con terraza de 125m² más jardín privado de 267m2 en Via Augusta de Tarragona

La vivienda con 248 m² construidos se ubica en una planta baja y presume de una terraza de 125 m² más un jardín privado de 267 m² y un box para dos vehículos de 74 m², lo que suma un total de 714 m². Se trata de una vivienda única en la ciudad de Tarragona, pensada hasta el último detalle para ofrecer el máximo confort a su futuro propietario.

Ubicada en un complejo residencial de lujo, rodeada por una gran zona comunitaria con piscina. Ubicada en la prestigiosa Via Augusta y a escasos minutos a pie de Playa Arrabassada.

A la vivienda se accede a través de un distribuidor con ropero y acceso directo a la zona de día, donde se encuentra un amplio y luminoso salón-comedor esquinero con orientación sureste-suroeste y salida a la terraza perimetral y al jardín. Desde esta estancia se abre un paso a la cocina con office, que también dispone de salida al exterior.

La zona de noche alberga cuatro dormitorios. El dormitorio principal ofrece un gran vestidor, baño completo y salida al jardín. Dos de los dormitorios disponen de un baño completo anexo. Finalmente, en la fachada trasera encontramos el último dormitorio, que regala vistas a la zona comunitaria.

En el exterior, una gran terraza frontal y otra trasera, que suman más de 125 m², dan paso a un jardín de 248 m² que aporta gran amplitud a la vivienda.

El inmueble se complementa con un sótano en el que encontramos una sala polivalente que podría utilizarse como estudio o dormitorio, gracias a su iluminación natural. Desde este nivel se accede directamente al box privado con capacidad para dos vehículos y trastero.

Una vivienda de alto nivel en Tarragona, ideal como primera o segunda residencia gracias al excepcional clima de esta ciudad mediterránea, la cual garantiza más de 280 días de sol y una temperatura media de 17 grados. Ubicada a escasos 3 minutos a pie de la playa Arrabassada y en la misma avenida Vía Augusta.

lucasfox.es/go/tar38467

Terraza, Piscina, Garaje, Ascensor, Luz natural, Terraza comunitaria, Calefacción por suelo radiante, Zona chill-out, Vistas, Vestidor, Ventanas de doble acristalamiento, Trastero, Obra nueva, Exterior, Cocina equipada, Cerca del transporte público, Cerca de los colegios internacionales, Calefacción, Balcón, Armarios empotrados, Aire acondicionado

Contáctenos sobre esta propiedad

+34 977 13 98 98 • tarragona@lucasfox.es • lucasfox.es • Rambla Vella 6, Tarragona, España

Precio a consultar Piso - En venta

Lujosa vivienda para estrenar con gran jardín privado y terraza cerca del mar, en venta, en vía Augusta de Tarragona

España » Tarragona » Urbanitzacions de Llevant » 43007

4	3	248m²	125m²	267m²
Dormitorios	Baños	Plano	Terraza	Jardín

Para entrega inmediata. Póngase en contacto con nosotros para concertar una visita.

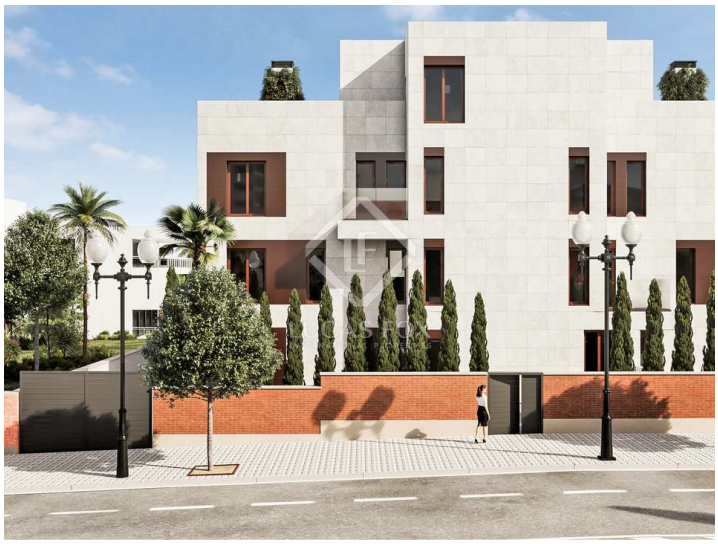

Información importante referente a las propiedades ofrecidas por Lucas Fox. Los datos de cada inmueble no son parte de una oferta o de un contrato. No deben considerarse exactas o factuales las declaraciones hechas por Lucas Fox, verbalmente o por escrito, con respecto al inmueble, el estado en que se encuentra o su valor. Ni Lucas Fox ni ningún otro agente asociado tiene ninguna autoridad para hacer declaraciones sobre el inmueble y, en consecuencia, toda información está libre de responsabilidad por parte de los agentes, vendedor(es) arrendador(es). Antes de firmar cualquier documento relacionado con el inmueble, recomendamos a todos los clientes que consulten un abogado independiente y, si es necesario, hagan una investigación para determinar su estado y dimensiones. El comprador debe verificar las áreas, dimensiones y distancias puesto que solo son aproximadas.

Contáctenos sobre esta propiedad

+34 977 13 98 98 • tarragona@lucasfox.es • lucasfox.es • Rambla Vella 6, Tarragona, España