1.400 € al mes Piso - En alquiler

Espléndido piso con vistas en alquiler en el corazón de la Rambla Nova de Tarragona

España » Tarragona » Tarragona Ciudad » 43003

3	2	122m²
Dormitorios	Baños	Plano

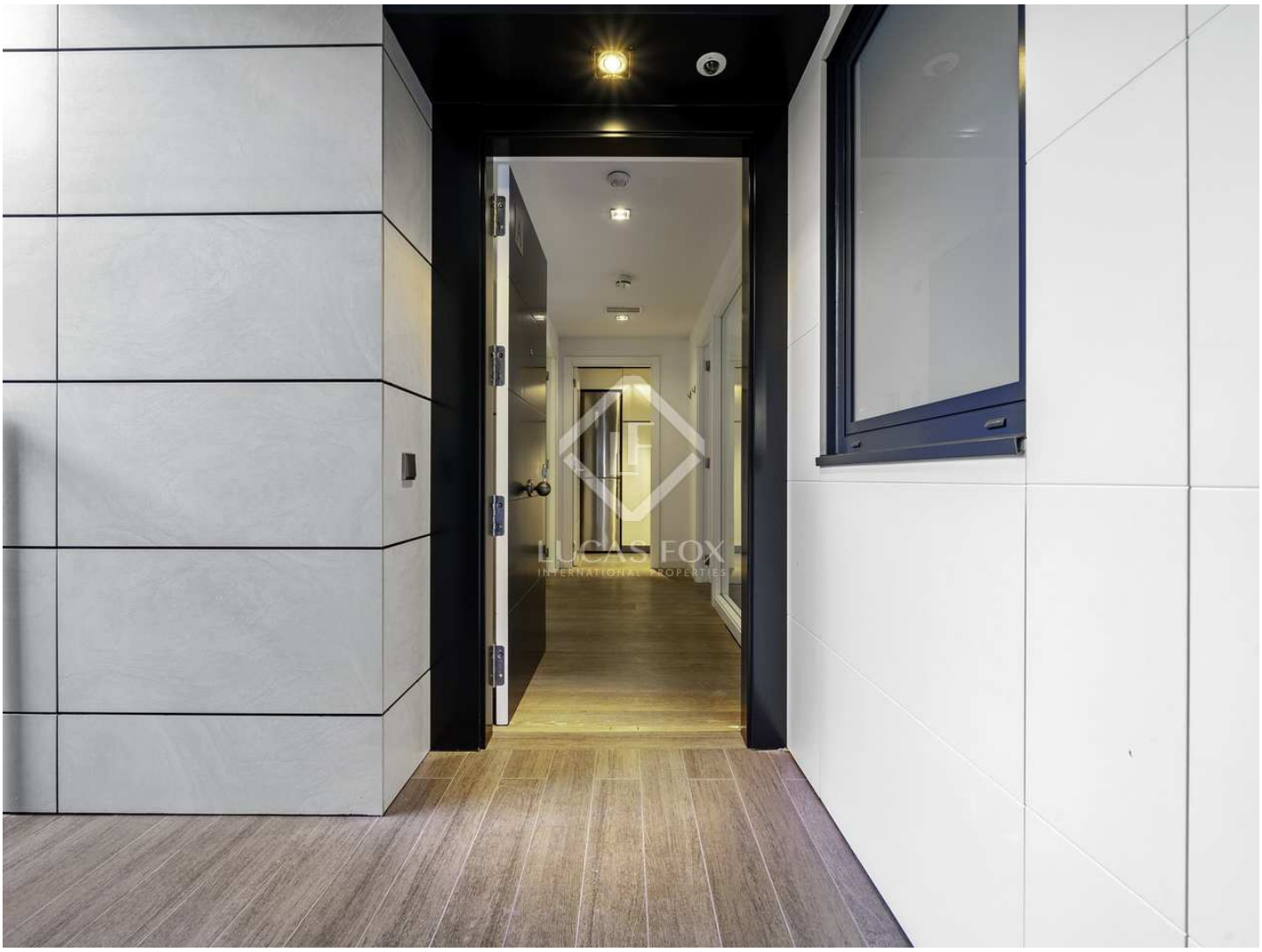

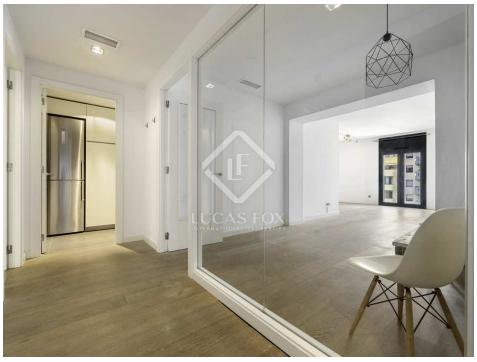

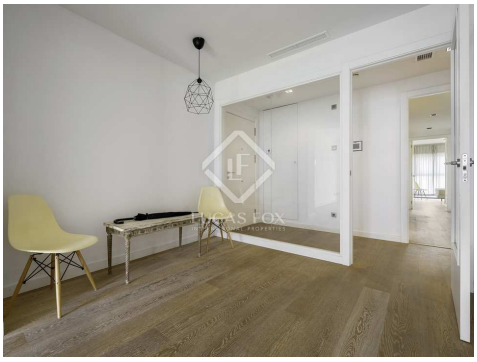

Contáctenos sobre esta propiedad

+34 977 13 98 98 • tarragona@lucasfox.es • lucasfox.es • Rambla Vella 6, Tarragona, España

1.400 € al mes Piso - En alquiler

Espléndido piso con vistas en alquiler en el corazón de la Rambla Nova de Tarragona

España » Tarragona » Tarragona Ciudad » 43003

3	2	122m²
Dormitorios	Baños	Plano

DESCRIPCIÓN

Estupenda vivienda seminueva de 3 dormitorios en alquiler en la Rambla Nova, la zona más emblemática de Tarragona.

Vivienda diáfana realizada con un proyecto exquisito de interiorismo de alta calidad, tanto en lo que se refiere a los materiales como a su diseño. Se ubica en uno de los edificios más selectos de la ciudad, en la emblemática Rambla Nova, cuya reforma integral ha provisto de un carácter moderno y elegante.

La vivienda dispone de un luminoso vestíbulo; al acceder al recibidor, observamos una mampara de cristal transparente, que permite visualizar las zonas del salón-comedor, la cocina y el distribuidor de las habitaciones.

A través de un pasillo habilitado como zona útil, se da acceso a las diferentes estancias. El dormitorio principal, ofrece 2 zonas bien diferenciadas, la zona de noche y el baño completo (con bañera). Asimismo, la vivienda dispone de un segundo baño completo con plato de ducha.

El salón–comedor crea un espacio amplio y luminoso que da carácter y calidad a la vivienda. En esta zona se pueden apreciar los detalles cualitativos como los acabados, la carpintería interior, las puertas lacadas en blanco y las ventanas de aluminio con doble cristal.

La práctica zona de cocina se integra visualmente en el conjunto, y está provista de extensas y cómodas superficies que incluyen la zona de cocción.

Además de la suite principal, disponemos de dos cómodas habitaciones con armarios empotrados, cuyo uso y disfrute se adaptaría a las necesidades de su futuro propietario.

A través de la zona común, en la parte más elevada del edificio, se puede acceder a una amplia terraza con jaccuzzi, abierta a la Rambla Nova, con excelentes vistas, tanto de la avenida como del mar a través del Balcó del Mediterrani.

Una vivienda elegante y exclusiva, apta para satisfacer, incluso, a los clientes más exigentes. Se alquila sin muebles.

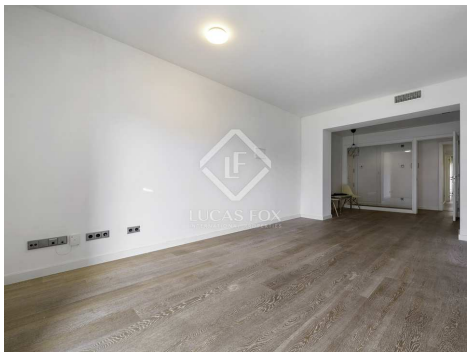

lucasfox.es/go/tarr41782

Luz natural, Terraza comunitaria, Zona chill-out, Ventanas de doble acristalamiento, Sistema de domótica, Exterior, Cocina equipada, Cocina abierta, Aire acondicionado

¡Ya está disponible!

Contáctenos sobre esta propiedad

+34 977 13 98 98 • tarragona@lucasfox.es • lucasfox.es • Rambla Vella 6, Tarragona, España

1.400 € al mes Piso - En alquiler

Espléndido piso con vistas en alquiler en el corazón de la Rambla Nova de Tarragona

España » Tarragona » Tarragona Ciudad » 43003

3	2	122m²
Dormitorios	Baños	Plano

Solicita una visita y sorpréndete.

Información importante referente a las propiedades ofrecidas por Lucas Fox. Los datos de cada inmueble no son parte de una oferta o de un contrato. No deben considerarse exactas o factuales las declaraciones hechas por Lucas Fox, verbalmente o por escrito, con respecto al inmueble, el estado en que se encuentra o su valor. Ni Lucas Fox ni ningún otro agente asociado tiene ninguna autoridad para hacer declaraciones sobre el inmueble y, en consecuencia, toda información está libre de responsabilidad por parte de los agentes, vendedor(es) arrendador(es). Antes de firmar cualquier documento relacionado con el inmueble, recomendamos a todos los clientes que consulten un abogado independiente y, si es necesario, hagan una investigación para determinar su estado y dimensiones. El comprador debe verificar las áreas, dimensiones y distancias puesto que solo son aproximadas.

Contáctenos sobre esta propiedad

+34 977 13 98 98 • tarragona@lucasfox.es • lucasfox.es • Rambla Vella 6, Tarragona, España