270.000 € Piso - Vendido/a

Magnífico piso de 135 m² y 5 dormitorios a reformar en venta en Rufaza

España » Valencia » Valencia ciudad » Ruzafa » 46004

5	2	135m²
Dormitorios	Baños	Plano

VENDIDO/A

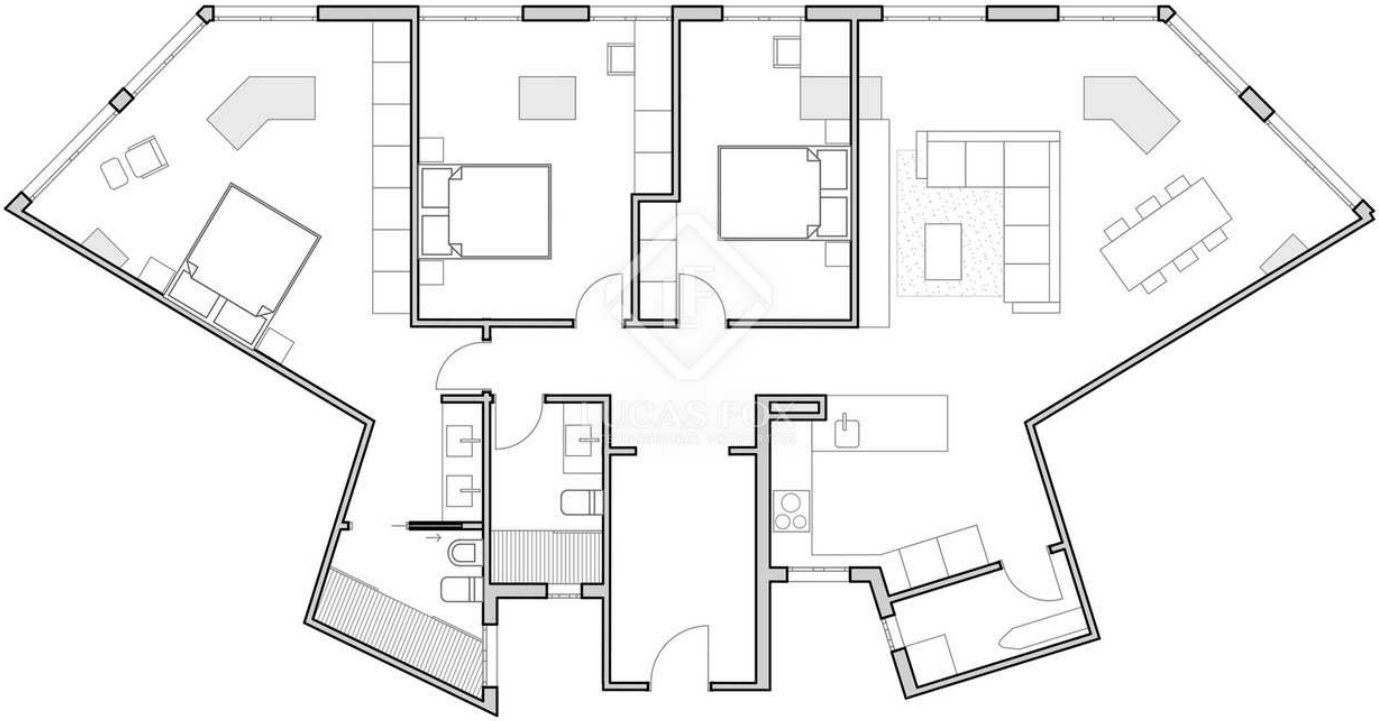

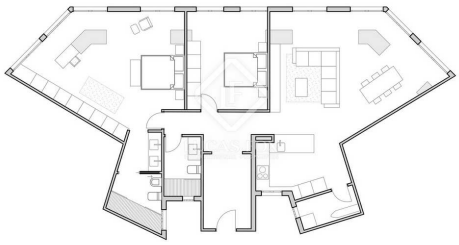

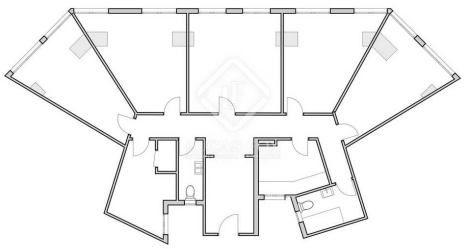

Contáctenos sobre esta propiedad

+34 960 077 790 • valencia@lucasfox.com • lucasfox.es • Calle Hernán Cortés 28, Valencia, España

270.000 € Piso - Vendido/a

Magnífico piso de 135 m² y 5 dormitorios a reformar en venta en Rufaza

España » Valencia » Valencia ciudad » Ruzafa » 46004

5	2	135m²
Dormitorios	Baños	Plano

DESCRIPCIÓN

Vivienda con muchas posibilidades de reforma con techos altos con molduras y doce ventanales a fachada, en venta en el emblemático barrio de Ruzafa.

Este piso se ubica en un edificio construido en 1945 en una calle muy tranquila con poco tráfico en el barrio de Ruzafa.

La vivienda está de origen y requiere de una reforma total. Ofrece muchas posibilidades de reforma, debido a su planta sin apenas pasillo y a los doce ventanales que tiene a fachada. También conserva bonitas características originales que le aportan mucho encanto, como los suelos de mosaico y los techos altos con las molduras en perfecto estado. Además, ofrece bonitas vistas despejadas y resulta tremendamente luminosa y alegre gracias a su ubicación en una planta alta y por el numero de ventanales.

Actualmente se distribuye en cinco estancias a fachada, cocina y los dos baño a patio de luces, y otra estancia a patio de luces. Con la reforma, se podría obtener una preciosa vivienda de tres dormitorios y dos baños.

Póngase en contacto con nosotros para más información sobre esta vivienda con un gran potencial en Ruzafa.

lucasfox.es/go/val16926

Ascensor, Techos altos, Suelos hidráulicos, Propiedad de época, Luz natural, Características de época, Vistas, Trastero, Lavadero, Exterior,
Cerca del transporte público, A renovar

Contáctenos sobre esta propiedad

+34 960 077 790 • valencia@lucasfox.com • lucasfox.es • Calle Hernán Cortés 28, Valencia, España

270.000 € Piso - Vendido/a

Magnífico piso de 135 m² y 5 dormitorios a reformar en venta en Rufaza

España » Valencia » Valencia ciudad » Ruzafa » 46004

5	2	135m²
Dormitorios	Baños	Plano

Información importante referente a las propiedades ofrecidas por Lucas Fox. Los datos de cada inmueble no son parte de una oferta o de un contrato. No deben considerarse exactas o factuales las declaraciones hechas por Lucas Fox, verbalmente o por escrito, con respecto al inmueble, el estado en que se encuentra o su valor. Ni Lucas Fox ni ningún otro agente asociado tiene ninguna autoridad para hacer declaraciones sobre el inmueble y, en consecuencia, toda información está libre de responsabilidad por parte de los agentes, vendedor(es) arrendador(es). Antes de firmar cualquier documento relacionado con el inmueble, recomendamos a todos los clientes que consulten un abogado independiente y, si es necesario, hagan una investigación para determinar su estado y dimensiones. El comprador debe verificar las áreas, dimensiones y distancias puesto que solo son aproximadas.

Contáctenos sobre esta propiedad

+34 960 077 790 • valencia@lucasfox.com • lucasfox.es • Calle Hernán Cortés 28, Valencia, España