

720.000 € Piso - Vendido/a

Amplio y elegante piso con grandes ventanales con vistas panorámicas y mucha luz natural en venta en una tranquila y privilegiada ubicación de Valencia

España » Valencia » Valencia ciudad » El Pla del Remei » 46004

4 Dormitorios **3** Baños **245m²** Construidos

VENDIDO/A

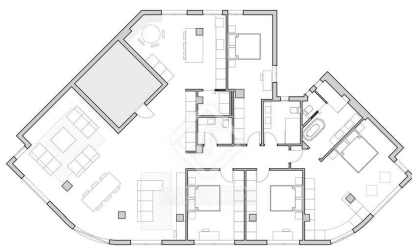

PROPUESTA DE REFORMA

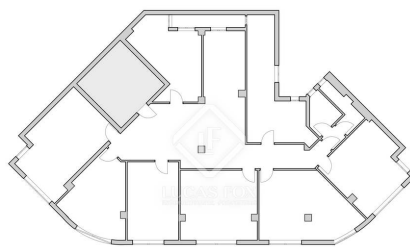

ESTADO ACTUAL



Contáctenos sobre esta propiedad

+34 960 077 790 • valencia@lucasfox.com • lucasfox.es • Calle Hernán Cortés 28, Valencia, España

720.000 € Piso - Vendido/a

Amplio y elegante piso con grandes ventanales con vistas panorámicas y mucha luz natural en venta en una tranquila y privilegiada ubicación de Valencia

España » Valencia » Valencia ciudad » El Pla del Remei » 46004

4 Dormitorios **3** Baños **245m²** Construidos

DESCRIPCIÓN

¿ Le gustaría vivir con vistas hacia la mejor arquitectura de Pla del Remei ? Podrá disfrutar de ello desde todas las estancias de esta vivienda en chaflán, amplia y extraordinariamente luminosa, en venta en el barrio más elegante de la ciudad de Valencia

Lucas Fox presenta este amplio piso en chaflán que ocupa toda la sexta planta de un edificio con una sola vivienda por planta ubicado en una de las calles residenciales más bonitas de la ciudad de Valencia.

Al entrar, un generoso vestíbulo en la parte central de la vivienda nos da la bienvenida y nos da acceso al resto de estancias, orientadas hacia la calle o hacia un amplio patio de manzana. Hasta seis estancias dan a la calle agradable y arbolada de Cirilo Amorós, mientras que las zonas de servicio vuelcan hacia el soleado patio de manzana con galería.

La vivienda es exterior, muy luminosa y soleada y destaca por su ventilación cruzada gracias a sus inmensos ventanales.

La geometría en abanico de la vivienda la convierte en una pieza singular y permite crear una práctica distribución y adaptarla a los gustos y preferencias del nuevo propietario. Además de contar con una gran superficie y ser exterior, sus techos altos ayudan a maximizar la sensación de amplitud.

La geometría acogedora de la vivienda, su situación en chaflán, la amplitud de los espacios, sus numerosos y amplios ventanales y el buen mantenimiento del edificio y del piso en particular hacen de esta vivienda una oportunidad única.

Póngase en contacto con Lucas Fox para visitar este piso, perfecto como primera residencia familiar en una ubicación extraordinaria en el Pla del Remei.



lucasfox.es/go/val30140

Ascensor, Luz natural, Techos altos,
Edificio modernista, A renovar,
Acceso habilitado para sillas de ruedas,
Cerca del transporte público, Exterior,
Vistas

Contáctenos sobre esta propiedad

+34 960 077 790 • valencia@lucasfox.com • lucasfox.es • Calle Hernán Cortés 28, Valencia, España

720.000 € Piso - Vendido/a

Amplio y elegante piso con grandes ventanales con vistas panorámicas y mucha luz natural en venta en una tranquila y privilegiada ubicación de Valencia

España » Valencia » Valencia ciudad » El Pla del Remei » 46004

4 **3** **245m²**
Dormitorios Baños Construidos

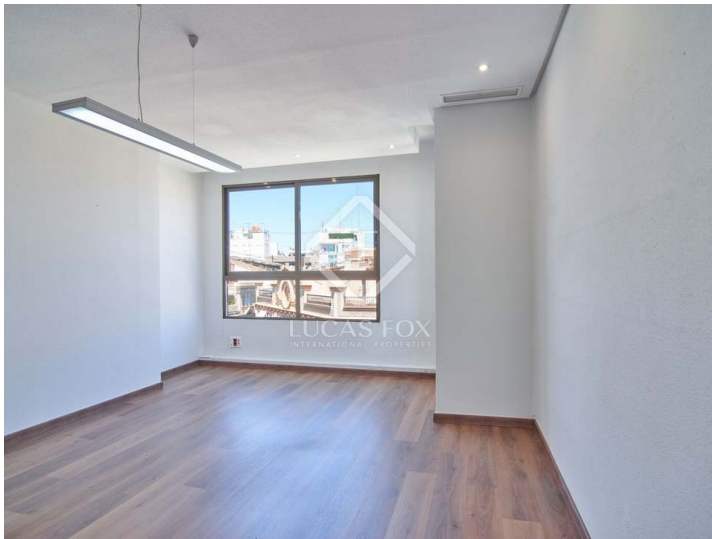

Información importante referente a las propiedades ofrecidas por Lucas Fox. Los datos de cada inmueble no son parte de una oferta o de un contrato. No deben considerarse exactas o factuales las declaraciones hechas por Lucas Fox, verbalmente o por escrito, con respecto al inmueble, el estado en que se encuentra o su valor. Ni Lucas Fox ni ningún otro agente asociado tiene ninguna autoridad para hacer declaraciones sobre el inmueble y, en consecuencia, toda información está libre de responsabilidad por parte de los agentes, vendedor(es) arrendador(es). Antes de firmar cualquier documento relacionado con el inmueble, recomendamos a todos los clientes que consulten un abogado independiente y, si es necesario, hagan una investigación para determinar su estado y dimensiones. El comprador debe verificar las áreas, dimensiones y distancias puesto que solo son aproximadas.

Contáctenos sobre esta propiedad

+34 960 077 790 • valencia@lucasfox.com • lucasfox.es • Calle Hernán Cortés 28, Valencia, España