1.350.095 € Casa / Villa - En venta

Villa de 7 dormitorios con 10.000 m² de jardín, en venta en Picasent

España » Valencia » El Saler / Perellonet » 46220

7	4	600m²	10.000m²	100m²	10.000m²
Dormitorios	Baños	Plano	Tamaño parcela	Terraza	Jardín

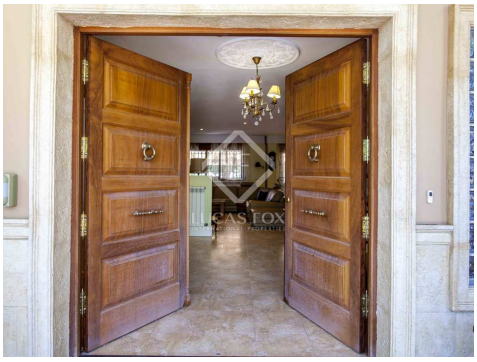

Contáctenos sobre esta propiedad

+34 960 077 790 • valencia@lucasfox.com • lucasfox.es • Calle Hernán Cortés 28, Valencia, España

1.350.095 € Casa / Villa - En venta

Villa de 7 dormitorios con 10.000 m² de jardín, en venta en Picasent

España » Valencia » El Saler / Perellonet » 46220

7	4	600m²	10.000m²	100m²	10.000m²
Dormitorios	Baños	Plano	Tamaño parcela	Terraza	Jardín

DESCRIPCIÓN

Amplia villa con espacios exteriores totalmente ajardinados, con piscina, pista de tenis y terrazas. Una vivienda de 600 m² situada en una parcela de 10.000 m², ubicada a gran altitud en el término de Picasent.

Magnífica villa de obra nueva terminada en 2007, con un estilo clásico y abierto. Cuenta con 10.000 m² de parcela totalmente ajardinada donde se sitúa una piscina central de forma curvada, una pista de tenis de tierra batida y diferentes espacios de descanso entre los que se encuentran una pérgola brasileña.

Las construcciones existentes suman más de 600 m², que se distribuyen en 2 plantas. La planta baja ofrece el dormitorio principal con jacuzzi y las zonas de día como cocina, comedor, amplio salón conectado con la entrada y la terraza.

La segunda planta alberga los dormitorios, distribuidos alrededor de una magnifica escalera de gran amplitud.

El resto de los espacios construidos exteriores se distribuyen alrededor de la parcela, entre los que se encuentran: un apartamento para el servicio, una zona de aparcamiento cubierta, una caseta de mantenimiento y una capilla.

La propiedad destaca por sus espacios exteriores que han acogido bodas y eventos multitudinarios por su belleza y naturalidad. La ubicación de gran altitud le otorga vistas tanto al mar como a la montaña sin estar alejado de núcleos urbanos como el Picasent, a poca distancia en coche del centro de Valencia y de las principales playas del Saler y Pereyonet.

lucasfox.es/go/val7620

Vistas al mar, Vistas a las montañas, Terraza, Piscina, Jardín, Pista de tenis, Jacuzzi, Garaje privado, Instalaciones ecuestres, Techos altos, Luz natural, Aparcamiento, Zona chill-out, Vistas, Parque infantil, Licencia Turística, Exterior, Cocina equipada, Barbacoa, Balcón, Aire acondicionado

Contáctenos sobre esta propiedad

+34 960 077 790 • valencia@lucasfox.com • lucasfox.es • Calle Hernán Cortés 28, Valencia, España

1.350.095 € Casa / Villa - En venta

Villa de 7 dormitorios con 10.000 m² de jardín, en venta en Picasent

España » Valencia » El Saler / Perellonet » 46220

7	4	600m²	10.000m²	100m²	10.000m²
Dormitorios	Baños	Plano	Tamaño parcela	Terraza	Jardín

Información importante referente a las propiedades ofrecidas por Lucas Fox. Los datos de cada inmueble no son parte de una oferta o de un contrato. No deben considerarse exactas o factuales las declaraciones hechas por Lucas Fox, verbalmente o por escrito, con respecto al inmueble, el estado en que se encuentra o su valor. Ni Lucas Fox ni ningún otro agente asociado tiene ninguna autoridad para hacer declaraciones sobre el inmueble y, en consecuencia, toda información está libre de responsabilidad por parte de los agentes, vendedor(es) arrendador(es). Antes de firmar cualquier documento relacionado con el inmueble, recomendamos a todos los clientes que consulten un abogado independiente y, si es necesario, hagan una investigación para determinar su estado y dimensiones. El comprador debe verificar las áreas, dimensiones y distancias puesto que solo son aproximadas.

Contáctenos sobre esta propiedad

+34 960 077 790 • valencia@lucasfox.com • lucasfox.es • Calle Hernán Cortés 28, Valencia, España