REF. VALR3754

2.200 € al mes Piso - Alquilado/a

Apartamento de diseño modernista en alquiler en calle Colón

España » Valencia » Valencia ciudad » El Pla del Remei » 46004

4	2	180m²
Dormitorios	Baños	Construidos

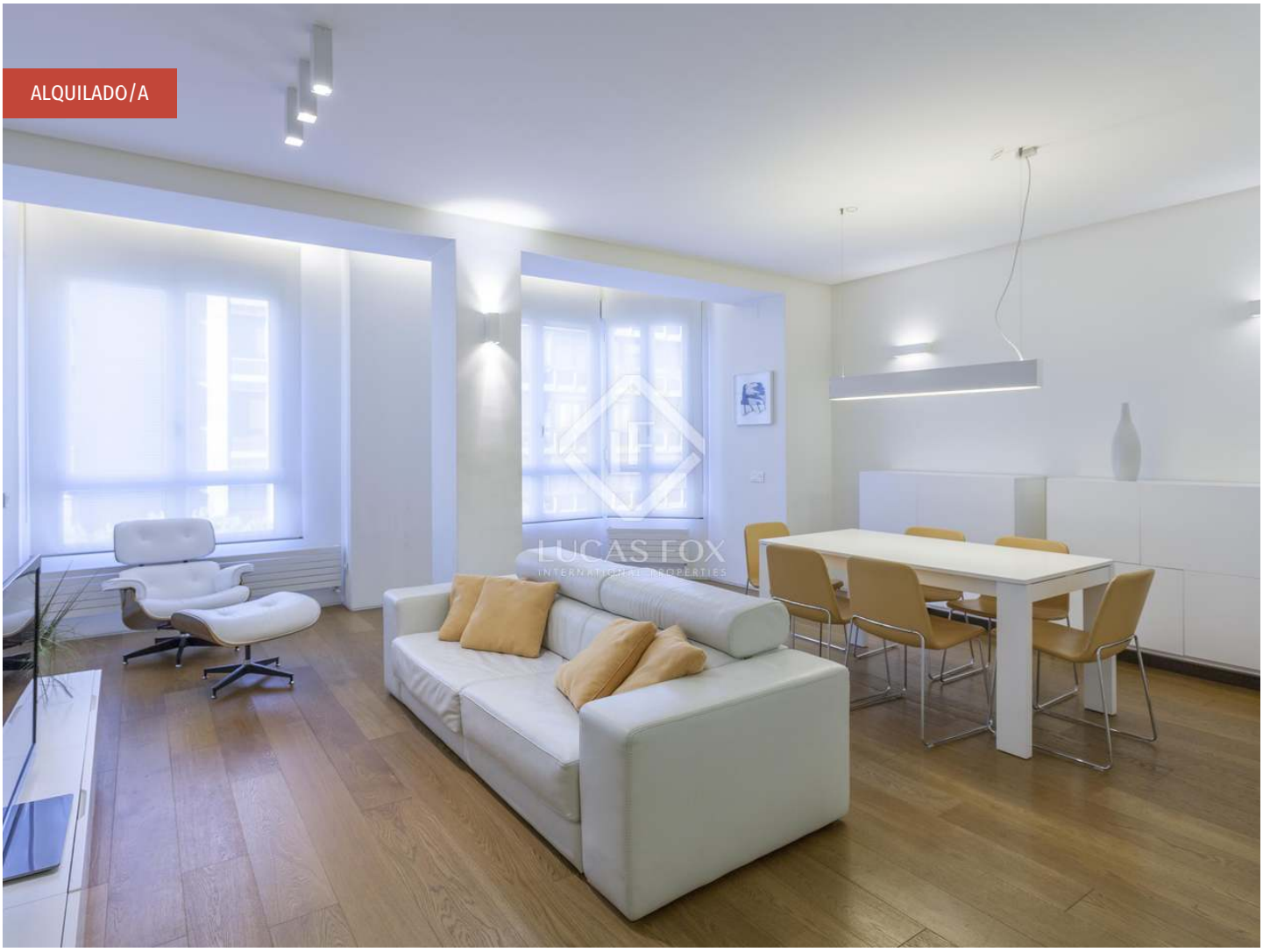

Contáctenos sobre esta propiedad

+34 960 077 790 • valencia@lucasfox.com • lucasfox.es • Calle Hernán Cortés 28, Valencia, España

2.200 € al mes Piso - Alquilado/a

Apartamento de diseño modernista en alquiler en calle Colón

España » Valencia » Valencia ciudad » El Pla del Remei » 46004

4	2	180m²
Dormitorios	Baños	Construidos

DESCRIPCIÓN

Apartamento con un diseño muy especial con materiales y acabados de alta calidad, 4 dormitorios y 2 cuartos de baño.

La distribución es sencilla y funcional, y la zona de día está compuesta por un salón, un comedor y una cocina.

La zona de noche dispone de 2 dormitorios con vistas a la fachada interior, un tercer dormitorio y un estudio iluminados por patios interiores.

Los acabados expresan la idea del proyecto en sus espacios correspondientes, las particularidades determinan el cambio de ámbito y las transiciones: revestimiento de madera lacada en blanco, pavimento de madera... Un diseño vanguardista y contemporáneo en la céntrica calle de Colón disponible para alquileres de larga estancia.

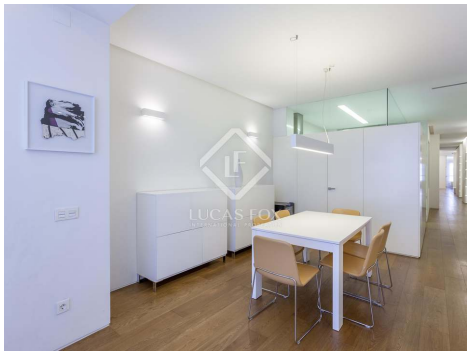

lucasfox.es/go/valr3754

Ascensor, Luz natural, Suelos de mármol, Edificio modernista, Aire acondicionado, Calefacción, Cerca del transporte público, Cocina equipada, Exterior, Renovado, Ventanas de doble acristalamiento, Vistas

Periodo de alquiler mínimo: 12 meses.

Contáctenos sobre esta propiedad

+34 960 077 790 • valencia@lucasfox.com • lucasfox.es • Calle Hernán Cortés 28, Valencia, España

2.200 € al mes Piso - Alquilado/a

Apartamento de diseño modernista en alquiler en calle Colón

España » Valencia » Valencia ciudad » El Pla del Remei » 46004

4	2	180m²
Dormitorios	Baños	Construidos

Información importante referente a las propiedades ofrecidas por Lucas Fox. Los datos de cada inmueble no son parte de una oferta o de un contrato. No deben considerarse exactas o factuales las declaraciones hechas por Lucas Fox, verbalmente o por escrito, con respecto al inmueble, el estado en que se encuentra o su valor. Ni Lucas Fox ni ningún otro agente asociado tiene ninguna autoridad para hacer declaraciones sobre el inmueble y, en consecuencia, toda información está libre de responsabilidad por parte de los agentes, vendedor(es) arrendador(es). Antes de firmar cualquier documento relacionado con el inmueble, recomendamos a todos los clientes que consulten un abogado independiente y, si es necesario, hagan una investigación para determinar su estado y dimensiones. El comprador debe verificar las áreas, dimensiones y distancias puesto que solo son aproximadas.

Contáctenos sobre esta propiedad

+34 960 077 790 • valencia@lucasfox.com • lucasfox.es • Calle Hernán Cortés 28, Valencia, España