380.000 € Piso - Vendido/a

Exclusivo piso de 78 m² con espectaculares vistas en venta en primera línea de mar en Calafell

España » Costa Dorada » 43880

2	2	120m²
Dormitorios	Baños	Plano

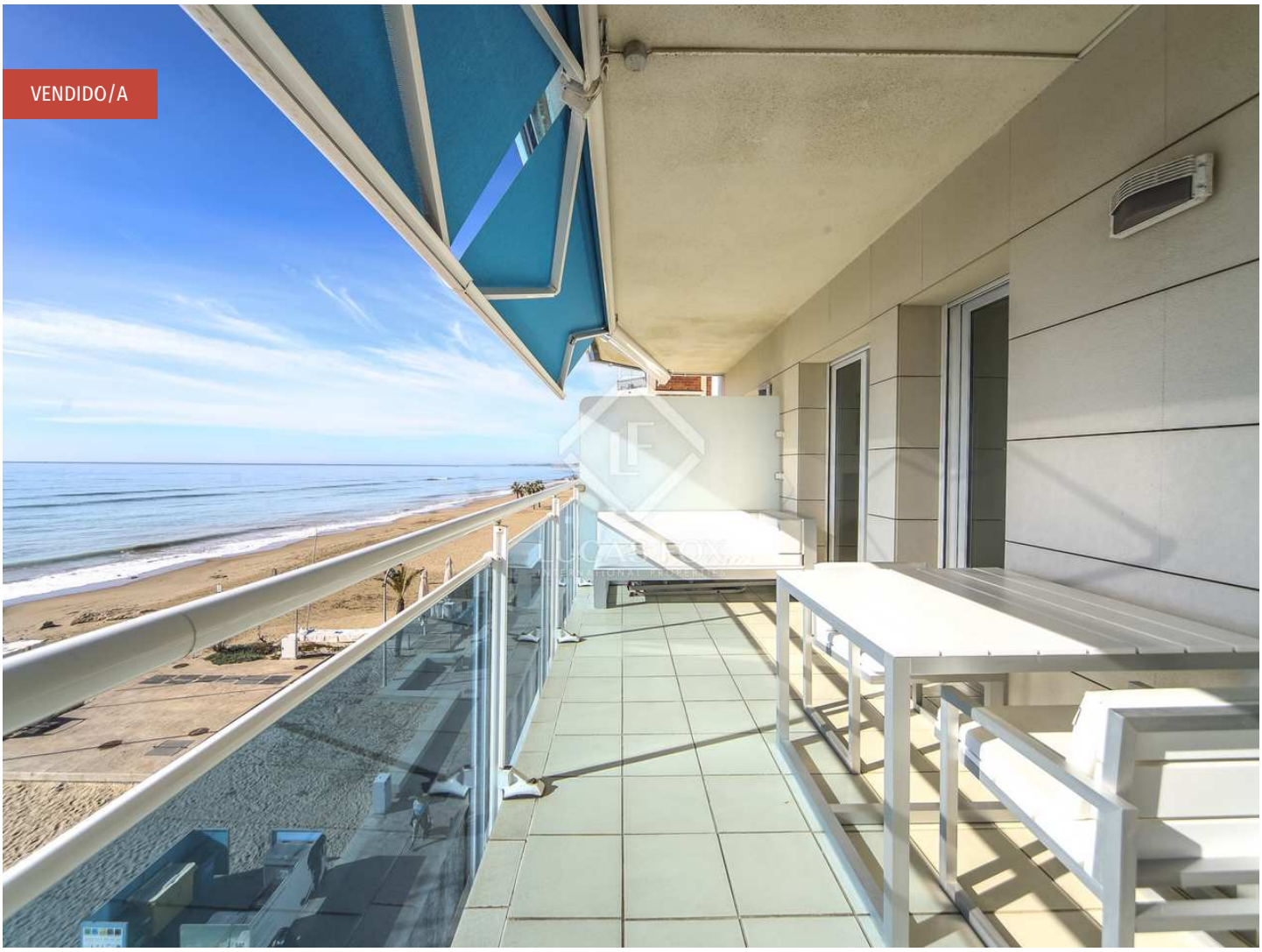

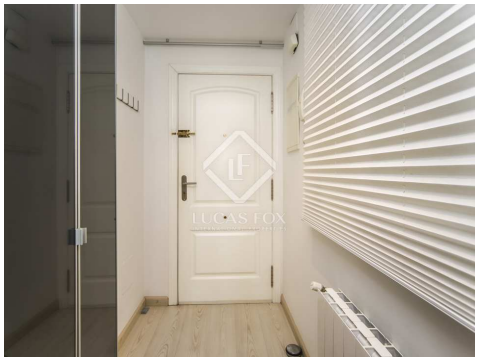

Contáctenos sobre esta propiedad

+34 930 186 738 • vilanova@lucasfox.es • lucasfox.es • Rambla de la Pau, 56, Vilanova i la Geltrú, España

380.000 € Piso - Vendido/a

Exclusivo piso de 78 m² con espectaculares vistas en venta en primera línea de mar en Calafell

España » Costa Dorada » 43880

2	2	120m²
Dormitorios	Baños	Plano

DESCRIPCIÓN

Fantástico piso en primera línea con acceso directo al paseo marítimo y a la mejor zona de la playa de Calafell, con plaza de aparcamiento privada.

Preciosa vivienda situada en primera línea en Calafell, con increíbles vistas al mar, así como acceso directo a la zona peatonal del paseo marítimo y a la playa. Una tranquila ubicación cerca de restaurantes, supermercados y todos los servicios, incluido el transporte público.

Este luminoso piso se encuentra en el tercer piso de una finca de pocos años y mantenida en perfectas condiciones. Con una superficie útil de 78 m², también dispone de un aparcamiento de 12 m² y un trastero de 3 m². Asimismo, goza de una amplia terraza privada y un solárium comunitario para el uso de los residentes.

El piso ofrece un amplio salón-comedor con acceso a una gran terraza, desde la cual se pueden disfrutar de espectaculares vistas al mar. La cocina es independiente y se presenta totalmente equipada.

La zona de noche se compone de dos dormitorios dobles, uno de los cuales tiene acceso a la terraza. Antiguamente había tres dormitorios, así que existe la posibilidad de recuperar el número original de dormitorios. La vivienda cuenta también con dos baños completos: uno con bañera y el otro con plato de ducha.

Cabe destacar el uso de materiales y acabados de alta calidad, como persianas de aluminio eléctricas, cristales térmico-acústicos y tres tipos de calefacción: gas natural, aire acondicionado tipo split y suelos radiantes.

El precio incluye una plaza de aparcamiento privada para un coche grande y un trastero privado en el que guardar bicicletas, tablas de surf y cualquier otro tipo de artículos.

Se trata de una gran oportunidad para compradores que buscan un piso frente al mar como primera o segunda residencia, o como inversión si tenemos en cuenta la alta demanda y rentabilidad de la zona.

Póngase en contacto con nosotros para más información o para organizar una visita.

lucasfox.es/go/vil26733

Vistas al mar, En primera línea de mar, Terraza, Luz natural, Terraza comunitaria, Calefacción por suelo radiante, Aparcamiento, Vistas, Ventanas de doble acristalamiento, Trastero, Exterior, Cocina equipada, Cerca del transporte público, Balcón, Aire acondicionado

Contáctenos sobre esta propiedad

+34 930 186 738 • vilanova@lucasfox.es • lucasfox.es • Rambla de la Pau, 56, Vilanova i la Geltrú, España

380.000 € Piso - Vendido/a

Exclusivo piso de 78 m² con espectaculares vistas en venta en primera línea de mar en Calafell

España » Costa Dorada » 43880

2	2	120m²
Dormitorios	Baños	Plano

Información importante referente a las propiedades ofrecidas por Lucas Fox. Los datos de cada inmueble no son parte de una oferta o de un contrato. No deben considerarse exactas o factuales las declaraciones hechas por Lucas Fox, verbalmente o por escrito, con respecto al inmueble, el estado en que se encuentra o su valor. Ni Lucas Fox ni ningún otro agente asociado tiene ninguna autoridad para hacer declaraciones sobre el inmueble y, en consecuencia, toda información está libre de responsabilidad por parte de los agentes, vendedor(es) arrendador(es). Antes de firmar cualquier documento relacionado con el inmueble, recomendamos a todos los clientes que consulten un abogado independiente y, si es necesario, hagan una investigación para determinar su estado y dimensiones. El comprador debe verificar las áreas, dimensiones y distancias puesto que solo son aproximadas.

Contáctenos sobre esta propiedad

+34 930 186 738 • vilanova@lucasfox.es • lucasfox.es • Rambla de la Pau, 56, Vilanova i la Geltrú, España