490.000 € Casa / Villa - En venta - Reservado

Casa en venta de 5 dormitorios con 3 terrazas y ascensor en la Rambla de Vilanova i la Geltrú.

España » Barcelona » Vilanova i la Geltrú » 08800

5	2	162m²	60m²
Dormitorios	Baños	Plano	Terraza

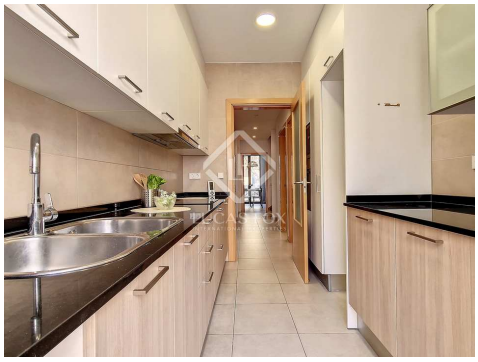

Contáctenos sobre esta propiedad

+34 930 186 738 • vilanova@lucasfox.es • lucasfox.es • Rambla de la Pau, 56, Vilanova i la Geltrú, España

490.000 € Casa / Villa - En venta - Reservado

Casa en venta de 5 dormitorios con 3 terrazas y ascensor en la Rambla de Vilanova i la Geltrú.

España » Barcelona » Vilanova i la Geltrú » 08800

5	2	162m²	60m²
Dormitorios	Baños	Plano	Terraza

DESCRIPCIÓN

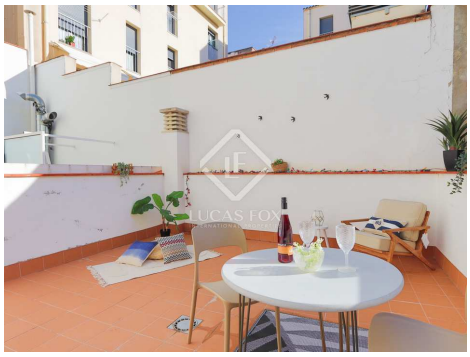

lucasfox.es/go/vil38184

Terraza, Ascensor, Luz natural, Ventanas de doble acristalamiento, Sistema de alarma, Renovado, Exterior, Cocina equipada, Calefacción, Balcón, Aire acondicionado

Casa en venta de 5 dormitorios con 3 terrazas y ascensor en la Rambla de Vilanova i la Geltrú.

Lucas Fox presenta en exclusiva esta bonita casa con mucho encanto en pleno centro de Vilanova i la Geltrú. Dispone de 162 m² y se presenta totalmente reformada, manteniendo algunos elementos originales.

Esta excelente casa está situada en el corazón de Vilanova, en la emblemática Rambla Principal, cerca de servicios, sin necesidad de coger el coche. Se presenta íntegramente renovada en 2018, aunque se ha conservado la fachada con el estilo original, mientras en el interior se ha reformado con materiales de primera calidad con un aspecto actual.

Nos adentramos al recibidor de la casa el cual dispone de ascensor ideal para personas con movilidad reducida incluso para subir la compra a la primera planta que nos da paso a las diferentes estancias. Subimos a la primera planta en la que encontramos un bonito salón-comedor con salida a un balcón en el que se puede divisar la Rambla Principal y, a su vez, disfrutar del ambiente y alegría que desprende. En esta misma planta, se dispone la cocina equipada con unos bonitos armarios de aspecto moderno con gran capacidad de almacenaje. La cocina dispone de salida a una de las terrazas de la casa de unos 20 m², ideal como comedor de verano, donde se puede colocar una mesa y varias sillas, además de barbacoa si se desea. Esta planta también dispone de un dormitorio con salida a la misma terraza y un baño completo con ducha.

La segunda planta alberga tres dormitorios exteriores: dos individuales y uno doble con salida a una gran terraza, ideal como zona de relax o para otros usos. Además, para dar servicio a esta zona, hay un baño completo con ducha.

Por último, las escaleras nos conducen a la planta superior, que nos presenta un magnífico dormitorio doble con techos abuhardillados con vigas de madera, que dan un aspecto muy acogedor a la estancia. Este espacio puede destinarse a despacho o como dormitorio de matrimonio y cuenta con salida una terraza para utilizar como solárium y disfrutar de las vistas a la ciudad.

Contáctenos sobre esta propiedad

+34 930 186 738 • vilanova@lucasfox.es • lucasfox.es • Rambla de la Pau, 56, Vilanova i la Geltrú, España

490.000 € Casa / Villa - En venta - Reservado

Casa en venta de 5 dormitorios con 3 terrazas y ascensor en la Rambla de Vilanova i la Geltrú.

España » Barcelona » Vilanova i la Geltrú » 08800

5	2	162m²	60m²
Dormitorios	Baños	Plano	Terraza

Cabe destacar que se trata de una casa muy funcional, ideal para aquellos que deseen una vida práctica cercana a todos los servicios y amantes de la vida en el centro, sin renunciar a todas las comodidades que nos proporciona esta casa. Está equipada con sistema de aerotermia, ideal para un bajo consumo de luz, bomba de aire frío/calor por conductos, marquesinas, ventanas de aluminio con aislante térmico y acústico, suelos de gres y ascensor hidráulico desde la planta baja.

En definitiva, una joya para todo tipo de familias, una oportunidad única para disfrutar de una casa de ensueño en una zona privilegiada, al alcance de todos los servicios.

No dude en contactar con nosotros para visitarla.

Contáctenos sobre esta propiedad

+34 930 186 738 • vilanova@lucasfox.es • lucasfox.es • Rambla de la Pau, 56, Vilanova i la Geltrú, España

490.000 € Casa / Villa - En venta - Reservado

Casa en venta de 5 dormitorios con 3 terrazas y ascensor en la Rambla de Vilanova i la Geltrú.

España » Barcelona » Vilanova i la Geltrú » 08800

5	2	162m²	60m²
Dormitorios	Baños	Plano	Terraza

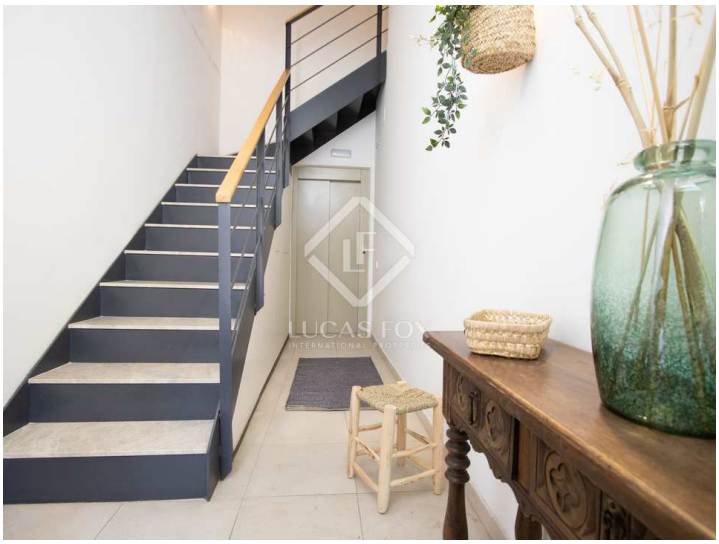
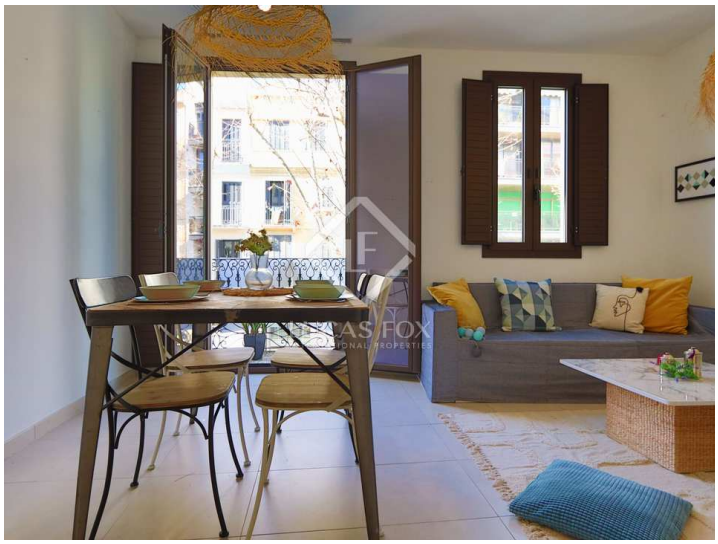

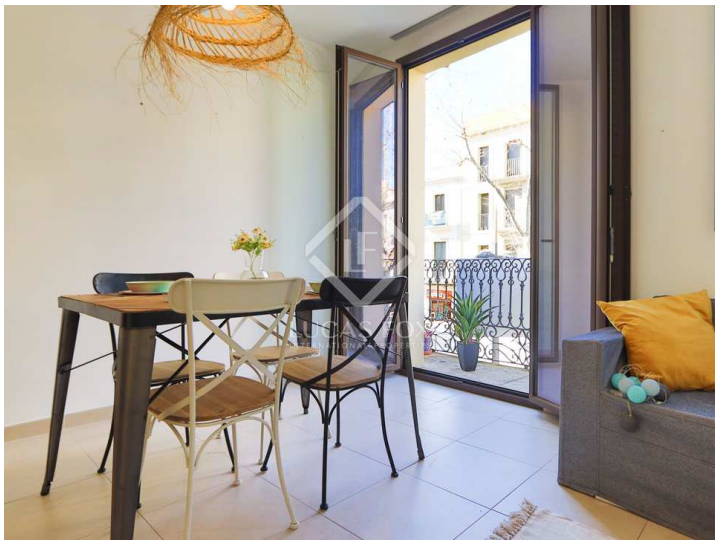

Información importante referente a las propiedades ofrecidas por Lucas Fox. Los datos de cada inmueble no son parte de una oferta o de un contrato. No deben considerarse exactas o factuales las declaraciones hechas por Lucas Fox, verbalmente o por escrito, con respecto al inmueble, el estado en que se encuentra o su valor. Ni Lucas Fox ni ningún otro agente asociado tiene ninguna autoridad para hacer declaraciones sobre el inmueble y, en consecuencia, toda información está libre de responsabilidad por parte de los agentes, vendedor(es) arrendador(es). Antes de firmar cualquier documento relacionado con el inmueble, recomendamos a todos los clientes que consulten un abogado independiente y, si es necesario, hagan una investigación para determinar su estado y dimensiones. El comprador debe verificar las áreas, dimensiones y distancias puesto que solo son aproximadas.

Contáctenos sobre esta propiedad

+34 930 186 738 • vilanova@lucasfox.es • lucasfox.es • Rambla de la Pau, 56, Vilanova i la Geltrú, España