4 900 € par mois Appartement - Loué

Appartement en excellent état avec 3 chambres a louer á Castellana, Madrid

Espagne » Madrid » Ville de Madrid » Salamanca » Castellana » 28006

3	3	200m²	200m²
Chambres	Salles de bains	Plan	Terrain

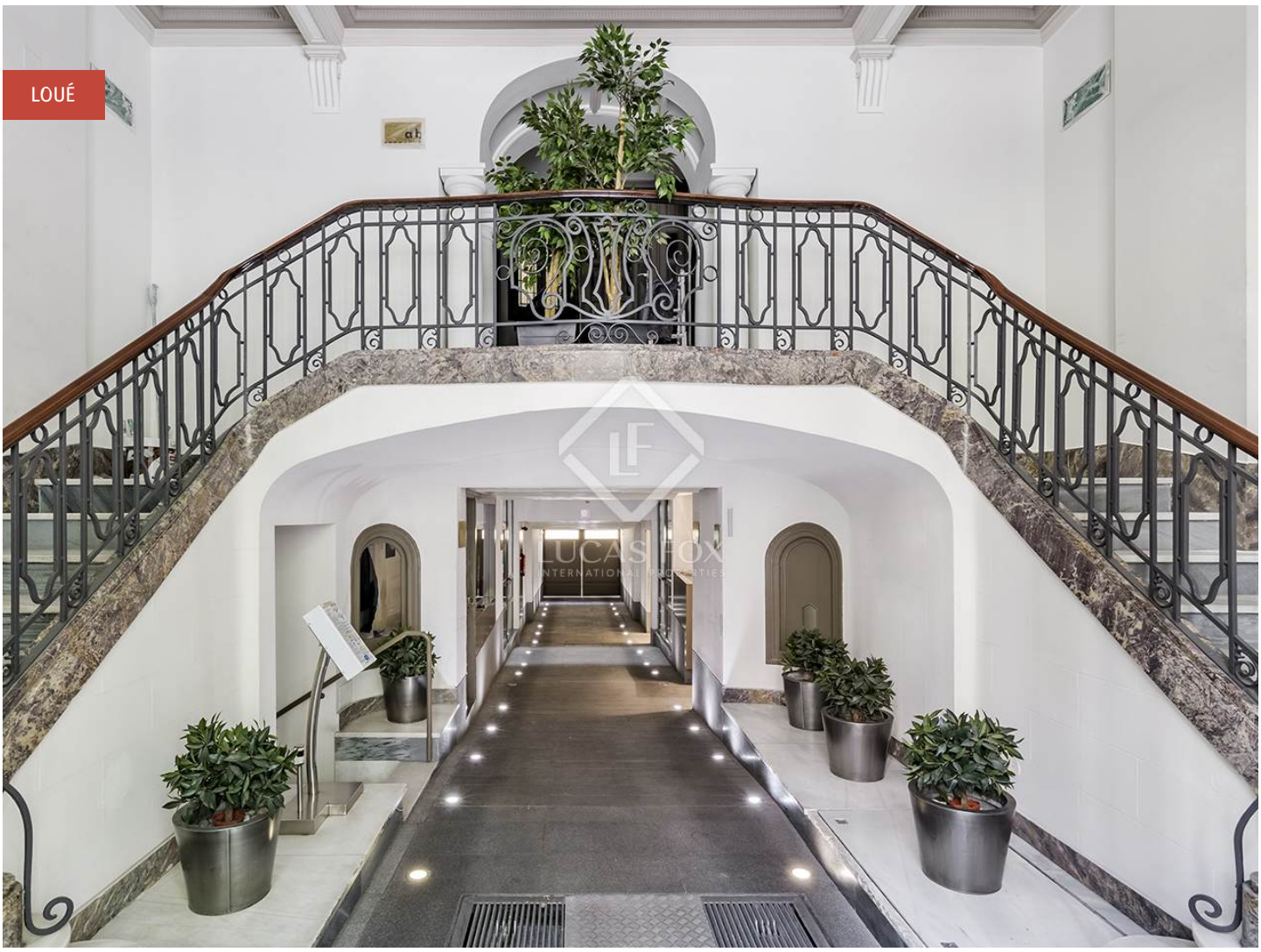

Contactez-nous à propos de cette propriété

+34 912 900 182 • madrid@lucasfox.com • lucasfox.fr • Calle Serrano nº 8, Madrid, Espagne

4 900 € par mois Appartement - Loué

Appartement en excellent état avec 3 chambres a louer á Castellana, Madrid

Espagne » Madrid » Ville de Madrid » Salamanca » Castellana » 28006

3	3	200m²	200m²
Chambres	Salles de bains	Plan	Terrain

DESCRIPTION

Appartement de luxe spectaculaire avec 3 chambres et finitions de haute qualité à louer dans le quartier exclusif de Salamanque.

Cet appartement spectaculaire est situé dans l'un des bâtiments les plus modernes de la rue Velázquez, au cœur du quartier de Salamanque. Le bâtiment dispose d'un ascenseur, d'un service de conciergerie et d'un parking privé.

En entrant dans la maison, nous trouvons un hall confortable et une salle de bain pratique. Le hall sépare la zone jour et la zone nuit de la maison. Sur la droite, la zone jour comprend un salon spacieux et lumineux et une cuisine semi-ouverte entièrement équipée avec des appareils de première classe.

La zone nuit, située dans la partie la plus privée de la maison, comporte un couloir qui distribue les trois chambres. La première chambre est individuelle et offre une vue magnifique. La deuxième chambre est double, très spacieuse et calme. Enfin, la chambre principale est vraiment confortable et très confortable et dispose d'un dressing. Toutes les chambres ont leur propre salle de bain privée.

Cette maison incroyable est très lumineuse et est présentée en excellent état, avec des finitions de la meilleure qualité et un design magnifique. Il offre également les meilleures fonctionnalités, avec climatisation, chauffage, alarme, domotique et parking.

lucasfox.fr/go/madr17987

Garage, Concierge, Ascenseur, Parquet, Haut de plafond, Éclairage naturel, Parking, Système domotique, Système d'alarme, Rénové, Près des transports publics, Nouvellement construit, Double vitrage, Cuisine équipée, Climatisation, Chauffage, Balcon, Animaux domestiques permis

Contactez-nous à propos de cette propriété

+34 912 900 182 • madrid@lucasfox.com • lucasfox.fr • Calle Serrano nº 8, Madrid, Espagne

4 900 € par mois Appartement - Loué

Appartement en excellent état avec 3 chambres a louer á Castellana, Madrid

Espagne » Madrid » Ville de Madrid » Salamanca » Castellana » 28006

3	3	200m²	200m²
Chambres	Salles de bains	Plan	Terrain

Information importante concernant les propriétés de Lucas Fox. Les indications sur les propriétés ne sont ni une offre ni un contrat, ni une partie d'une offre ou d'un contrat. Ne vous fiez pas aux déclarations de Lucas Fox dans les détails, par le bouche à oreille ou par écrit comme étant des faits précis sur la propriété, son état ou sa valeur. Ni Lucas Fox, ni aucun agent associé n'est habilité à représenter la propriété, et en conséquence, toute information donnée est tout à fait sans aucune responsabilité de la part des agents, vendeur (s) ou bailleur (s). Avant la signature de tout document relatif à la propriété, nous recommandons que tous les acheteurs consultent un avocat indépendant et si nécessaire, effectuent une enquête sur la propriété pour vérifier son état / ses dimensions. Les pièces, les mesures et les distances indiquées ne sont qu'approximatives et doivent être vérifiées par l'acheteur.

Contactez-nous à propos de cette propriété

+34 912 900 182 • madrid@lucasfox.com • lucasfox.fr • Calle Serrano nº 8, Madrid, Espagne