2 500 € par mois Appartement - Loué

Appartement en excellent état avec 2 chambres a louer á Cortes / Huertas, Madrid

Espagne » Madrid » Ville de Madrid » Cortes / Huertas » 28005

2	1	55m²
Chambres	Salles de bains	Plan

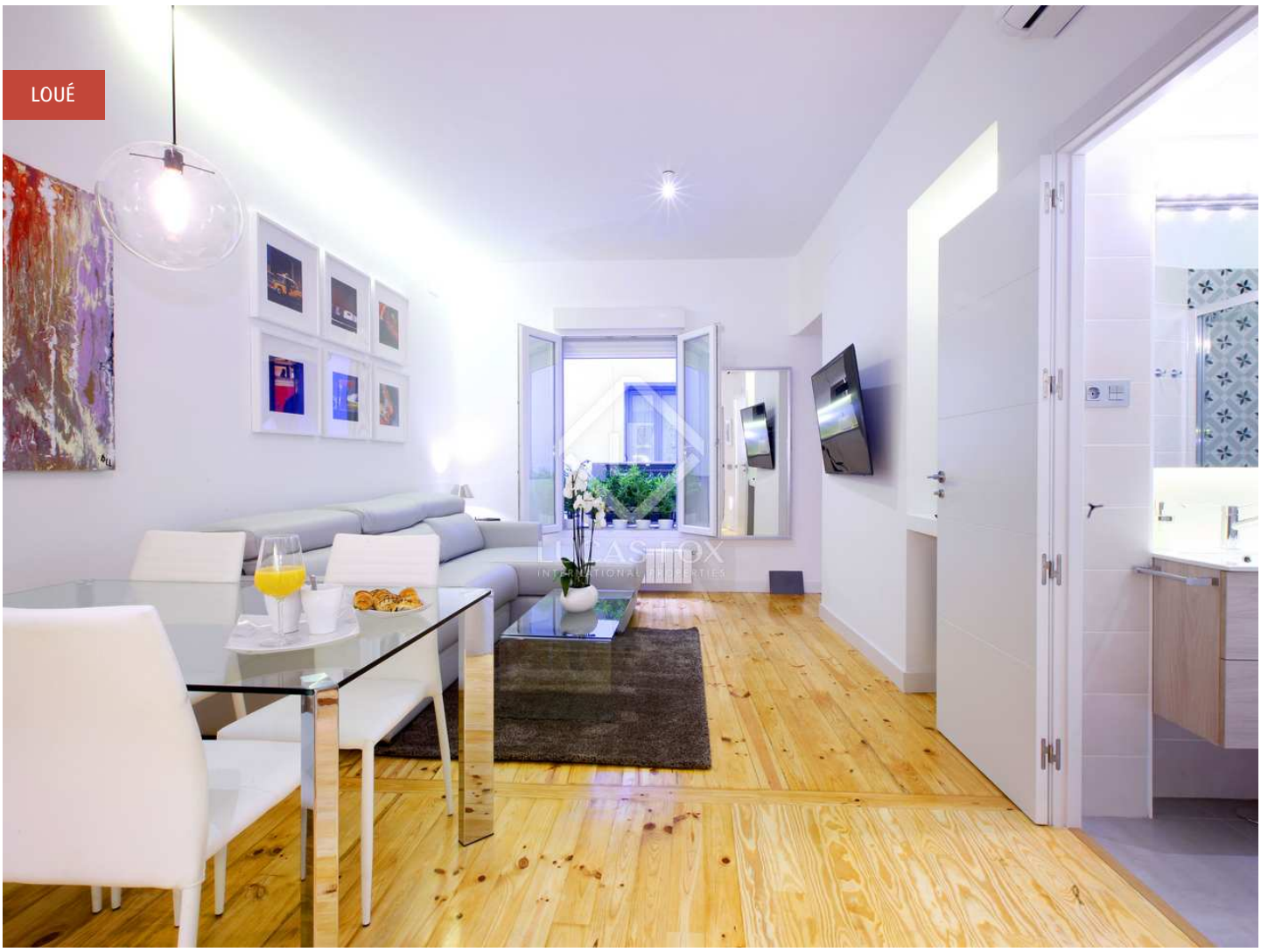

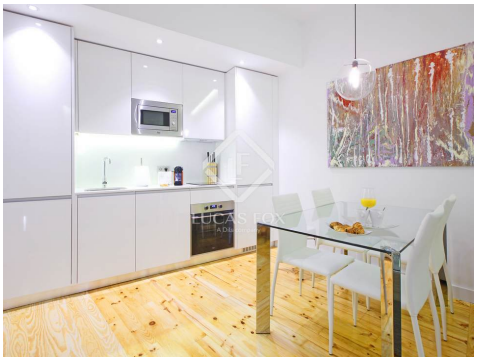

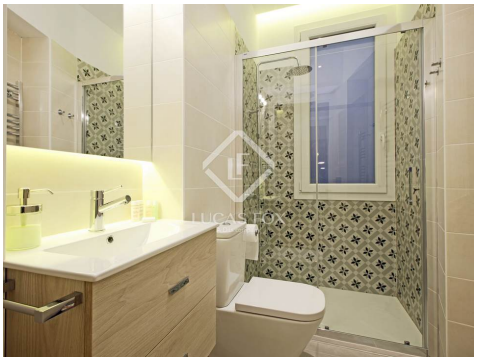

Contactez-nous à propos de cette propriété

+34 912 900 182 • madrid@lucasfox.com • lucasfox.fr • Calle Serrano nº 8, Madrid, Espagne

2 500 € par mois Appartement - Loué

Appartement en excellent état avec 2 chambres a louer á Cortes / Huertas, Madrid

Espagne » Madrid » Ville de Madrid » Cortes / Huertas » 28005

2	1	55m²
Chambres	Salles de bains	Plan

DESCRIPTION

Maison moderne avec 1 chambre rénovée, à louer entièrement équipée et meublée dans le centre de Madrid.

Appartement moderne situé dans un immeuble classique doté d'un hall d'entrée spacieux, situé dans une rue emblématique du centre de Madrid.

On accède à la maison par un couloir qui mène au salon spacieux avec une cuisine ouverte qui profite d'une abondante lumière naturelle. La chambre principale a un lit king size et une grande salle de bain privée.

L'appartement a été entièrement rénové avec des finitions de la plus haute qualité, avec un mobilier élégant et tout le nécessaire, idéal comme résidence située dans un quartier privilégié. La maison a beaucoup d'espace de stockage et est prête à emménager.

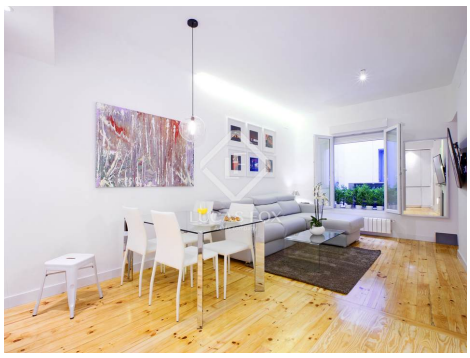

lucasfox.fr/go/madr9536

Terrasse, Ascenseur, Parquet, Éclairage naturel, Rénové, Près des transports publics, Exterior, Espace chill-out, Cuisine équipée, Climatisation, Chauffage, Balcon, Armoires encastrées

Contactez-nous à propos de cette propriété

+34 912 900 182 • madrid@lucasfox.com • lucasfox.fr • Calle Serrano nº 8, Madrid, Espagne

2 500 € par mois Appartement - Loué

Appartement en excellent état avec 2 chambres a louer á Cortes / Huertas, Madrid

Espagne » Madrid » Ville de Madrid » Cortes / Huertas » 28005

2	1	55m²
Chambres	Salles de bains	Plan

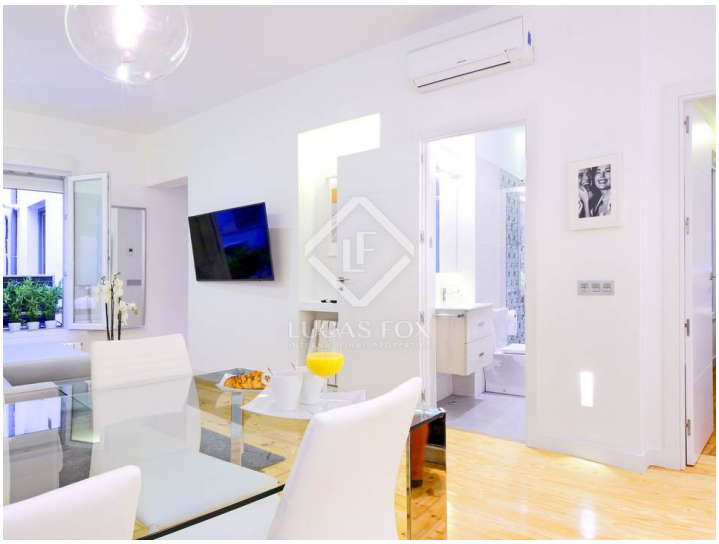

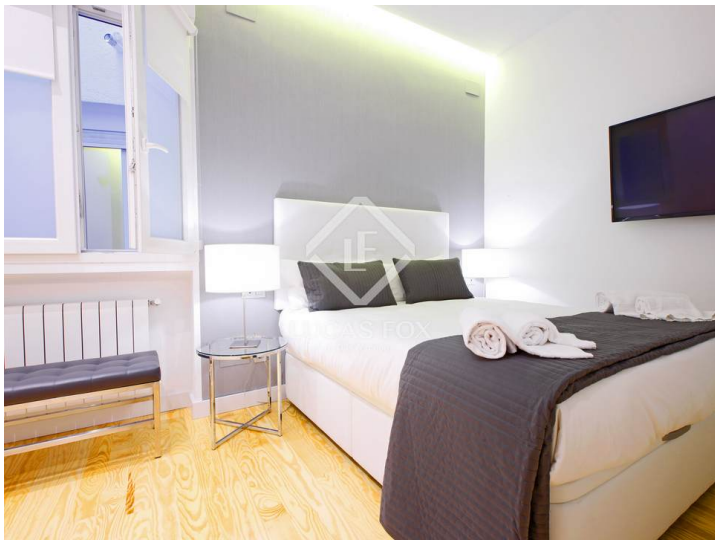

Information importante concernant les propriétés de Lucas Fox. Les indications sur les propriétés ne sont ni une offre ni un contrat, ni une partie d'une offre ou d'un contrat. Ne vous fiez pas aux déclarations de Lucas Fox dans les détails, par le bouche à oreille ou par écrit comme étant des faits précis sur la propriété, son état ou sa valeur. Ni Lucas Fox, ni aucun agent associé n'est habilité à représenter la propriété, et en conséquence, toute information donnée est tout à fait sans aucune responsabilité de la part des agents, vendeur (s) ou bailleur (s). Avant la signature de tout document relatif à la propriété, nous recommandons que tous les acheteurs consultent un avocat indépendant et si nécessaire, effectuent une enquête sur la propriété pour vérifier son état / ses dimensions. Les pièces, les mesures et les distances indiquées ne sont qu'approximatives et doivent être vérifiées par l'acheteur.

Contactez-nous à propos de cette propriété

+34 912 900 182 • madrid@lucasfox.com • lucasfox.fr • Calle Serrano nº 8, Madrid, Espagne