Prix à consulter Maison / Villa - À vendre

Maison / villa en excellent état avec 5 chambres avec 227m² terrasse a vendre á La Zagaleta

Espagne » Costa del Sol » Benahavís intérieur » La Zagaleta » 29679

5	5	950m²	4.237m²	227m²
Chambres	Salles de bains	Plan	Terrain	Terrasse

Contactez-nous à propos de cette propriété

+34 952 636 664 • estepona@lucasfox.es • lucasfox.fr • C/ del Naranjo 49, BL.2 - Local 7, Estepona, Málaga, Espagne

Prix à consulter Maison / Villa - À vendre

Maison / villa en excellent état avec 5 chambres avec 227m² terrasse a vendre á La Zagaleta

Espagne » Costa del Sol » Benahavís intérieur » La Zagaleta » 29679

5	5	950m²	4.237m²	227m²
Chambres	Salles de bains	Plan	Terrain	Terrasse

DESCRIPTION

lucasfox.fr/go/mrb1494

Vistas al mar, Terrasse, Piscine, Jardin, Parking

Superbe villa de 5 chambres située à La Zagaleta, avec un appartement indépendant, une salle de sport, un espace spa et une vue magnifique sur la mer Méditerranée.

Cette magnifique villa moderne récemment rénovée avec 5 chambres est située dans la prestigieuse urbanisation de La Zagaleta, à seulement 15 minutes de la côte et de Marbella.

Cette impressionnante villa de style contemporain est située sur un terrain de 4 237 m² avec une excellente orientation vers le sud-est et offre une vue fantastique sur la montagne La Concha et une vue imprenable sur la mer Méditerranée.

La propriété propose une piscine extérieure à débordement avec jacuzzi, un espace barbecue et un sous-sol avec une salle de cinéma, un espace spa avec salle de sport, un sauna et un jacuzzi intérieur, ainsi qu'un appartement de service / chambre séparé d'une chambre avec cuisine et accès indépendant.

L'étage principal comprend: un hall impressionnant, un salon avec cheminée, un autre salon, une spacieuse cuisine ouverte entièrement équipée avec salle à manger, des toilettes invités, 2 chambres avec salles de bain privées, un bureau et un garage 2 places.

Au premier étage se trouve la chambre principale avec salle de bain privée, dressing pour elle et lui et accès à une terrasse.

Contactez-nous à propos de cette propriété

+34 952 636 664 • estepona@lucasfox.es • lucasfox.fr • C/ del Naranjo 49, BL.2 - Local 7, Estepona, Málaga, Espagne

Prix à consulter Maison / Villa - À vendre

Maison / villa en excellent état avec 5 chambres avec 227m² terrasse a vendre á La Zagaleta

Espagne » Costa del Sol » Benahavís intérieur » La Zagaleta » 29679

5	5	950m²	4.237m²	227m²
Chambres	Salles de bains	Plan	Terrain	Terrasse

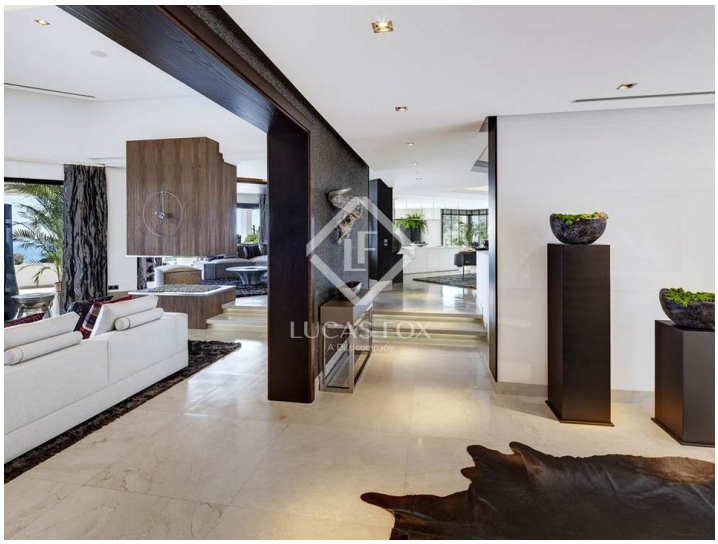

Information importante concernant les propriétés de Lucas Fox. Les indications sur les propriétés ne sont ni une offre ni un contrat, ni une partie d'une offre ou d'un contrat. Ne vous fiez pas aux déclarations de Lucas Fox dans les détails, par le bouche à oreille ou par écrit comme étant des faits précis sur la propriété, son état ou sa valeur. Ni Lucas Fox, ni aucun agent associé n'est habilité à représenter la propriété, et en conséquence, toute information donnée est tout à fait sans aucune responsabilité de la part des agents, vendeur (s) ou bailleur (s). Avant la signature de tout document relatif à la propriété, nous recommandons que tous les acheteurs consultent un avocat indépendant et si nécessaire, effectuent une enquête sur la propriété pour vérifier son état / ses dimensions. Les pièces, les mesures et les distances indiquées ne sont qu'approximatives et doivent être vérifiées par l'acheteur.

Contactez-nous à propos de cette propriété

+34 952 636 664 • estepona@lucasfox.es • lucasfox.fr • C/ del Naranjo 49, BL.2 - Local 7, Estepona, Málaga, Espagne