1 390 000 € Maison / Villa - À vendre

Maison / villa en excellent état avec 5 chambres avec 1,648m² de jardin a vendre á Algarve

Portugal » Algarve » 8650-391

5	5	1.648m²
Chambres	Salles de bains	Jardin

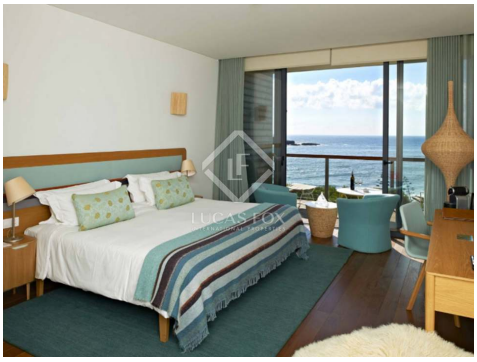

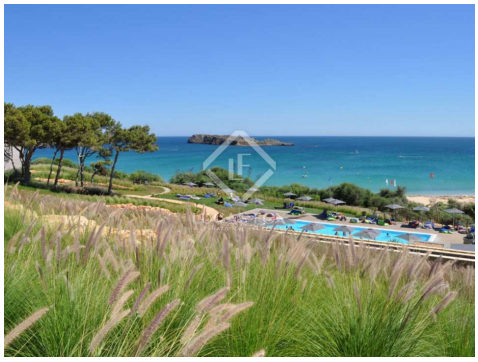

Contactez-nous à propos de cette propriété

+351 221107946 • porto@lucasfox.com • lucasfox.fr • Av. Brasil, 330, Porto, Portugal, Portugal

1 390 000 € Maison / Villa - À vendre

Maison / villa en excellent état avec 5 chambres avec 1,648m² de jardin a vendre á Algarve

Portugal » Algarve » 8650-391

5	5	1.648m²
Chambres	Salles de bains	Jardin

DESCRIPTION

lucasfox.fr/go/prt5688

Un nouveau complexe de Maisons / Villas à vendre à Algarve, Portugal

Contactez-nous à propos de cette propriété

+351 221107946 • porto@lucasfox.com • lucasfox.fr • Av. Brasil, 330, Porto, Portugal, Portugal

1 390 000 € Maison / Villa - À vendre

Maison / villa en excellent état avec 5 chambres avec 1,648m² de jardin a vendre á Algarve

Portugal » Algarve » 8650-391

5	5	1.648m²
Chambres	Salles de bains	Jardin

Information importante concernant les propriétés de Lucas Fox. Les indications sur les propriétés ne sont ni une offre ni un contrat, ni une partie d'une offre ou d'un contrat. Ne vous fiez pas aux déclarations de Lucas Fox dans les détails, par le bouche à oreille ou par écrit comme étant des faits précis sur la propriété, son état ou sa valeur. Ni Lucas Fox, ni aucun agent associé n'est habilité à représenter la propriété, et en conséquence, toute information donnée est tout à fait sans aucune responsabilité de la part des agents, vendeur (s) ou bailleur (s). Avant la signature de tout document relatif à la propriété, nous recommandons que tous les acheteurs consultent un avocat indépendant et si nécessaire, effectuent une enquête sur la propriété pour vérifier son état / ses dimensions. Les pièces, les mesures et les distances indiquées ne sont qu'approximatives et doivent être vérifiées par l'acheteur.

Contactez-nous à propos de cette propriété

+351 221107946 • porto@lucasfox.com • lucasfox.fr • Av. Brasil, 330, Porto, Portugal, Portugal