389 000 € Maison / Villa - Vendu

Maison / Villa de nouvelle construction avec 3 chambres avec 330m² de jardin a vendre á Benijofar, Alicante

Espagne » Alicante » Alicante ciudad » 03178

3	3	130m²	330m²	330m²
Chambres	Salles de bains	Plan	Terrain	Jardin

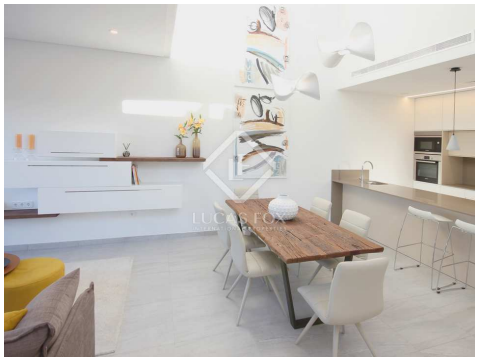

Contactez-nous à propos de cette propriété

+34 966 048 356 • alicante@lucasfox.es • lucasfox.fr • Calle Bazán 28, Local 1, Alicante, Espagne

389 000 € Maison / Villa - Vendu

Maison / Villa de nouvelle construction avec 3 chambres avec 330m² de jardin a vendre á Benijofar, Alicante

Espagne » Alicante » Alicante ciudad » 03178

3	3	130m²	330m²	330m²
Chambres	Salles de bains	Plan	Terrain	Jardin

DESCRIPTION

Villa confortable de 3 chambres à vendre à 10 minutes de la mer à Benijofar, Alicante.

Une maison de haut standing pour ceux qui recherchent la meilleure maison possible: une villa de 3 chambres, 3 salles de bains, sur un terrain de 330 m² dans la charmante ville de Benijofar, à 10 minutes des plages Pavillon Bleu de Guardamar et La Marina .

La villa est située dans un quartier résidentiel sûr et protégé avec une communauté internationale qui y réside toute l'année. Il est situé à seulement 15 minutes en voiture du parc naturel de Las Salinas de Torrevieja, ce qui crée un microclimat spécial dans la région et où les eaux calmes du soi-disant lac salé rose seraient bénéfiques pour la santé. Un endroit parfait pour les amateurs de sport, où vous pourrez pratiquer le golf, les sports nautiques et toutes sortes de sports de montagne.

Cette maison incroyablement élégante possède tout le confort nécessaire pour quiconque, offrant un excellent rapport qualité / prix.

Le rez-de-chaussée offre une cuisine ouverte et un salon spacieux avec accès direct au jardin et à la piscine. Il y a aussi une chambre principale avec une salle de bain privée.

En montant les escaliers, nous avons atteint le premier étage, qui se distingue par son design et son originalité. D'un côté du couloir, il y a une grande terrasse et de l'autre 2 chambres avec de très belles vues vers la montagne. Comme le souhaite l'acheteur, une grande chambre parentale avec dressing et sa propre salle de bain pourrait être activée au premier étage, tandis qu'au rez-de-chaussée 2 chambres secondaires doubles et une salle de bain seraient activées.

L'intrigue a un espace de stationnement, une piscine et de grandes terrasses, tandis qu'un solarium sur le toit offre l'espace parfait pour profiter de l'excellent climat. Ce dernier est facultatif; l'acheteur pourrait l'ajouter pour un coût de 14 900 euros.

lucasfox.fr/go/ali24144

Terrasse, Piscine, Jardin, Parking, Nouvellement construit, Exterior, Double vitrage, Débarras, Cuisine équipée, Climatisation, Chauffage, Balcon, Armoires encastrées

Contactez-nous à propos de cette propriété

+34 966 048 356 • alicante@lucasfox.es • lucasfox.fr • Calle Bazán 28, Local 1, Alicante, Espagne

389 000 € Maison / Villa - Vendu

Maison / Villa de nouvelle construction avec 3 chambres avec 330m² de jardin a vendre á Benijofar, Alicante

Espagne » Alicante » Alicante ciudad » 03178

3	3	130m²	330m²	330m²
Chambres	Salles de bains	Plan	Terrain	Jardin

Pour construire cette maison haut de gamme, des matériaux de haute qualité et les dernières technologies ont été utilisés: les murs extérieurs font 33 centimètres de large et le plafond 70 centimètres d'épaisseur. De plus, la villa a une certification énergétique de classe B, donc elle a une excellente isolation thermique grâce aux fenêtres à double vitrage et au système de ventilation croisée. Tout cela se traduit par un système de climatisation à faible coût.

Le prix comprend la cuisine entièrement meublée, les salles de bain complètes, la pré-installation du système de climatisation, la piscine et les extérieurs paysagers. Il ne reste plus qu'à installer la climatisation et aménager le mobilier. La maison serait prête à être livrée fin 2020.

Contactez-nous pour plus d'informations sur cette villa et pour organiser une visite.

Contactez-nous à propos de cette propriété

+34 966 048 356 • alicante@lucasfox.es • lucasfox.fr • Calle Bazán 28, Local 1, Alicante, Espagne

389 000 € Maison / Villa - Vendu

Maison / Villa de nouvelle construction avec 3 chambres avec 330m² de jardin a vendre á Benijofar, Alicante

Espagne » Alicante » Alicante ciudad » 03178

3	3	130m²	330m²	330m²
Chambres	Salles de bains	Plan	Terrain	Jardin

Information importante concernant les propriétés de Lucas Fox. Les indications sur les propriétés ne sont ni une offre ni un contrat, ni une partie d'une offre ou d'un contrat. Ne vous fiez pas aux déclarations de Lucas Fox dans les détails, par le bouche à oreille ou par écrit comme étant des faits précis sur la propriété, son état ou sa valeur. Ni Lucas Fox, ni aucun agent associé n'est habilité à représenter la propriété, et en conséquence, toute information donnée est tout à fait sans aucune responsabilité de la part des agents, vendeur (s) ou bailleur (s). Avant la signature de tout document relatif à la propriété, nous recommandons que tous les acheteurs consultent un avocat indépendant et si nécessaire, effectuent une enquête sur la propriété pour vérifier son état / ses dimensions. Les pièces, les mesures et les distances indiquées ne sont qu'approximatives et doivent être vérifiées par l'acheteur.

Contactez-nous à propos de cette propriété

+34 966 048 356 • alicante@lucasfox.es • lucasfox.fr • Calle Bazán 28, Local 1, Alicante, Espagne