535 000 € Maison / Villa - À vendre

Maison / villa de nouvelle construction avec 5 chambres avec 78m² de jardin a vendre á Alicante ciudad

Espagne » Alicante » Alicante ciudad » 03015

5	3	245m²	105m²	78m²
Chambres	Salles de bains	Plan	Terrasse	Jardin

Contactez-nous à propos de cette propriété

+34 966 048 356 • alicante@lucasfox.es • lucasfox.fr • Calle Bazán 28, Local 1, Alicante, Espagne

535 000 € Maison / Villa - À vendre

Maison / villa de nouvelle construction avec 5 chambres avec 78m² de jardin a vendre á Alicante ciudad

Espagne » Alicante » Alicante ciudad » 03015

5	3	245m²	105m²	78m²
Chambres	Salles de bains	Plan	Terrasse	Jardin

DESCRIPTION

Maison de ville élégante et moderne de 5 chambres à vendre dans un lotissement de luxe avec espaces verts, piscines et salle de sport à Vistahermosa, Alicante.

Lucas Fox Properties présente cette promotion spectaculaire de 58 maisons de ville avec jardins dans le quartier de Vistahermosa Norte, dans une belle urbanisation conçue pour assurer le bien-être de ses résidents, ainsi que le respect de l'environnement avec l'utilisation de technologies durables.

Ce développement est situé au cœur d'Alicante, à mi-chemin entre le centre-ville et Playa de San Juan, très bien desservi par la route et les transports en commun. De plus, il dispose de tous les services qui l'entourent, tels que des supermarchés, des hôpitaux, des bars et un centre commercial. C'est aussi une urbanisation moderne et exclusive dans une enclave verte et naturelle, avec d'excellentes vues sur les montagnes et la mer Méditerranée.

L'urbanisation offre d'excellents espaces et services communautaires à ses résidents tels qu'une piscine pour adultes et une pour enfants, un jacuzzi extérieur avec un solarium, une aire de jeux pour enfants, un spa et une salle de bien-être pour se détendre, une salle de sport entièrement équipée et un lieu social où vous pouvez célébrer et partager des moments inoubliables en famille et entre amis.

Cette maison est située dans un environnement privilégié avec plus de 6 000 m² d'espaces verts avec des essences d'arbres à faible demande en eau et avec arrosage automatique.

En entrant dans la maison par un grand porche, la zone jour est aménagée sur la droite, qui se compose d'un grand salon-salle à manger avec une cuisine américaine pratique, avec accès à la terrasse et au grand jardin. De retour à l'entrée, sur la gauche, nous trouvons une chambre et une salle de bain, très pratiques pour les visiteurs qui ont du mal à monter les escaliers. Enfin, une buanderie est prévue pour stocker le matériel de nettoyage.

Au premier étage, il y a l'espace nuit, avec 3 chambres avec une salle de bain pour les desservir et une suite parentale avec sa salle de bain privative, dressing et accès à une grande terrasse.

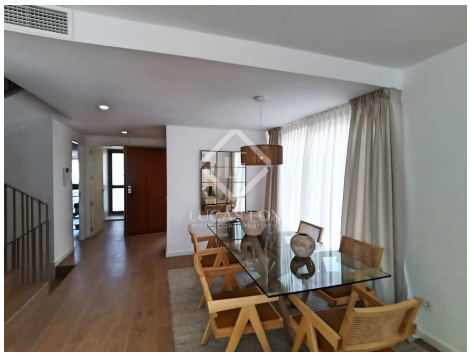

lucasfox.fr/go/ali26459

Vue sur la montagne, Vistas al mar, Terrasse, Piscine chauffée, Piscine, Jardin, Spa, Jacuzzi, Salle de fitness, Garage, Concierge, Éclairage naturel, Terrasse commune, Propriété Moderniste, Parking, Vues, Système d'alarme, Sécurité, Salle de jeux, Près des transports publics, Près des écoles internationales, Nouvellement construit, Exterior, Espace chill-out, Dressing, Double vitrage, Débarras, Cuisine équipée, Climatisation, Chauffage, Armoires encastrées, Animaux domestiques permis, Aire de jeux, Accès en fauteuil roulant

Contactez-nous à propos de cette propriété

+34 966 048 356 • alicante@lucasfox.es • lucasfox.fr • Calle Bazán 28, Local 1, Alicante, Espagne

535 000 € Maison / Villa - À vendre

Maison / villa de nouvelle construction avec 5 chambres avec 78m² de jardin a vendre á Alicante ciudad

Espagne » Alicante » Alicante ciudad » 03015

5	3	245m²	105m²	78m²
Chambres	Salles de bains	Plan	Terrasse	Jardin

Depuis le premier étage, vous pouvez accéder à la terrasse sur le toit avec des zones de solarium et de belles vues sur la mer et les montagnes.

Enfin, il dispose d'un demi sous-sol, avec près de 45 m² d'espace que vous pourrez aménager à votre guise et avec accès au parking souterrain où vous disposerez de 2 espaces privés.

La maison bénéficie d'une architecture avant-gardiste avec un design élégant et moderne parfaitement intégré dans son environnement pour profiter pleinement du climat merveilleux de la Costa Blanca.

Quant à ses qualités, il comprend des équipements haut de gamme, tels que des sols en porcelaine effet bois continu dans toute la maison, des fenêtres à double vitrage avec chambre à air déshydraté ou la cuisine équipée d'appareils électroménagers et de meubles de grande capacité. De plus, ils sont combinés avec les dernières technologies comme le système aérothermique pour la production d'eau chaude ou la façade avec une chambre à air avec isolation thermique et acoustique. Tout cela, pour concevoir une maison de bien-être maximum, tout en étant durable, avec une faible consommation d'énergie et un faible coût d'entretien.

Si vous souhaitez résider dans un environnement privilégié, dans une maison luxueuse et respectueuse de l'environnement, n'hésitez pas à nous contacter pour plus d'informations.

Contactez-nous à propos de cette propriété

+34 966 048 356 • alicante@lucasfox.es • lucasfox.fr • Calle Bazán 28, Local 1, Alicante, Espagne

535 000 € Maison / Villa - À vendre

Maison / villa de nouvelle construction avec 5 chambres avec 78m² de jardin a vendre á Alicante ciudad

Espagne » Alicante » Alicante ciudad » 03015

5	3	245m²	105m²	78m²
Chambres	Salles de bains	Plan	Terrasse	Jardin

Information importante concernant les propriétés de Lucas Fox. Les indications sur les propriétés ne sont ni une offre ni un contrat, ni une partie d'une offre ou d'un contrat. Ne vous fiez pas aux déclarations de Lucas Fox dans les détails, par le bouche à oreille ou par écrit comme étant des faits précis sur la propriété, son état ou sa valeur. Ni Lucas Fox, ni aucun agent associé n'est habilité à représenter la propriété, et en conséquence, toute information donnée est tout à fait sans aucune responsabilité de la part des agents, vendeur (s) ou bailleur (s). Avant la signature de tout document relatif à la propriété, nous recommandons que tous les acheteurs consultent un avocat indépendant et si nécessaire, effectuent une enquête sur la propriété pour vérifier son état / ses dimensions. Les pièces, les mesures et les distances indiquées ne sont qu'approximatives et doivent être vérifiées par l'acheteur.

Contactez-nous à propos de cette propriété

+34 966 048 356 • alicante@lucasfox.es • lucasfox.fr • Calle Bazán 28, Local 1, Alicante, Espagne