3 000 € par mois Maison / Villa - Loué

Maison / Villa avec 5 chambres avec 1,300m² de jardin a louer á Playa San Juan

Espagne » Alicante » Playa de San Juan » 03540

5	6	459m²	1.547m²	50m²	1.300m²
Chambres	Salles de bains	Plan	Terrain	Terrasse	Jardin

Contactez-nous à propos de cette propriété

+34 966 048 356 • alicante@lucasfox.es • lucasfox.fr • Calle Bazán 28, Local 1, Alicante, Espagne

3 000 € par mois Maison / Villa - Loué

Maison / Villa avec 5 chambres avec 1,300m² de jardin a louer á Playa San Juan

Espagne » Alicante » Playa de San Juan » 03540

5	6	459m²	1.547m²	50m²	1.300m²
Chambres	Salles de bains	Plan	Terrain	Terrasse	Jardin

DESCRIPTION

Villa de style méditerranéen avec vue imprenable sur la mer à louer à long terme dans un quartier résidentiel calme près de la plage à Alicante.

D'une position élevée dans le Cabo de la Huerta, cette belle villa de style méditerranéen offre une vue imprenable sur la mer.

La maison est située dans la partie la plus intérieure d'un terrain de 1 547 m², laissant derrière elle un magnifique jardin avec vue sur la crique des Palmeretes, une plage rocheuse et la crique de Cantalar.

Un large escalier mène au premier étage, à travers une fenêtre colorée qui éclaire la vue. À cet étage, nous avons un autre grand salon avec une terrasse en forme de L orientée est et sud, suivi d'une grande cuisine indépendante de style méditerranéen bordée de bois avec tous les appareils et la salle à manger. Ce niveau est complété par deux chambres triples avec placards et une vue magnifique, ainsi que deux grandes salles de bains, l'une d'entre elles récemment rénovée.

Enfin, un escalier en bois mène au grenier, ce qui nous surprend avec une autre chambre avec deux lits doubles, une cheminée et une terrasse-solarium.

La deuxième maison a deux chambres doubles, deux salles de bain complètes et une cuisine séparée.

La villa est complétée par un garage pour deux voitures.

Contactez-nous pour plus d'informations ou pour organiser une visite.

lucasfox.fr/go/alir19154

Vistas al mar, Face à la mer, Terrasse, Jardin, Haut de plafond, Éclairage naturel, Vues, Utility room, Service entrance, Rénové, Puit, Près des écoles internationales, Exterior, Double vitrage, Cuisine équipée, Climatisation, Cheminée, Chauffage, Barbecue, Animaux domestiques permis

Période de location mínimum: 12 mois.

Contactez-nous à propos de cette propriété

+34 966 048 356 • alicante@lucasfox.es • lucasfox.fr • Calle Bazán 28, Local 1, Alicante, Espagne

3 000 € par mois Maison / Villa - Loué

Maison / Villa avec 5 chambres avec 1,300m² de jardin a louer á Playa San Juan

Espagne » Alicante » Playa de San Juan » 03540

5	6	459m²	1.547m²	50m²	1.300m²
Chambres	Salles de bains	Plan	Terrain	Terrasse	Jardin

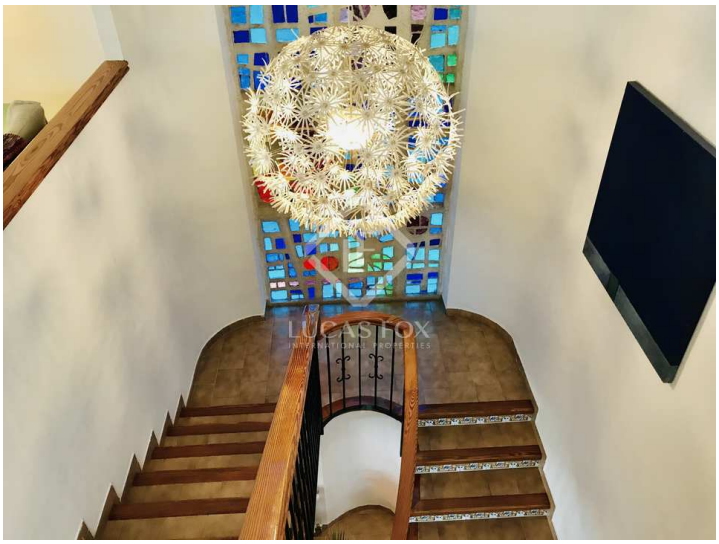

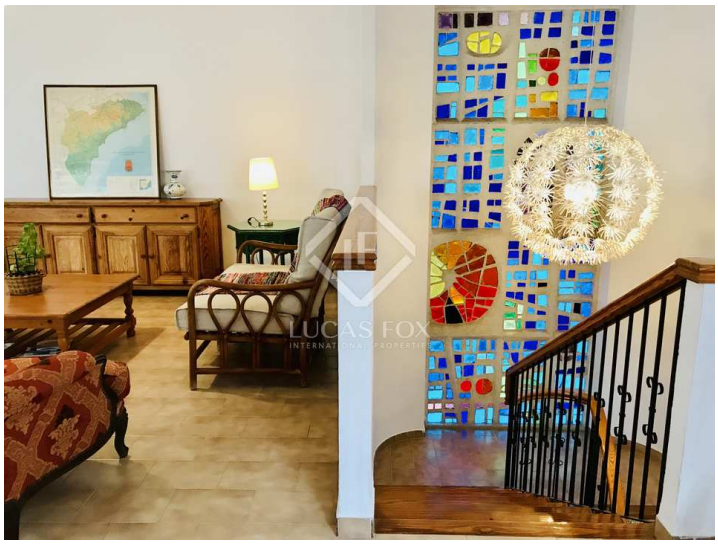

Information importante concernant les propriétés de Lucas Fox. Les indications sur les propriétés ne sont ni une offre ni un contrat, ni une partie d'une offre ou d'un contrat. Ne vous fiez pas aux déclarations de Lucas Fox dans les détails, par le bouche à oreille ou par écrit comme étant des faits précis sur la propriété, son état ou sa valeur. Ni Lucas Fox, ni aucun agent associé n'est habilité à représenter la propriété, et en conséquence, toute information donnée est tout à fait sans aucune responsabilité de la part des agents, vendeur (s) ou bailleur (s). Avant la signature de tout document relatif à la propriété, nous recommandons que tous les acheteurs consultent un avocat indépendant et si nécessaire, effectuent une enquête sur la propriété pour vérifier son état / ses dimensions. Les pièces, les mesures et les distances indiquées ne sont qu'approximatives et doivent être vérifiées par l'acheteur.

Contactez-nous à propos de cette propriété

+34 966 048 356 • alicante@lucasfox.es • lucasfox.fr • Calle Bazán 28, Local 1, Alicante, Espagne