2 450 000 € Maison / Villa - À vendre

Villa de 4 chambres en excellent état avec vue imprenable sur la mer et les montagnes à vendre à Altea Hills

Espagne » Costa Blanca » Altea » Altea Town » 03590

4	5	641m²	841m²	84m²
Chambres	Salles de bains	Plan	Terrain	Terrasse

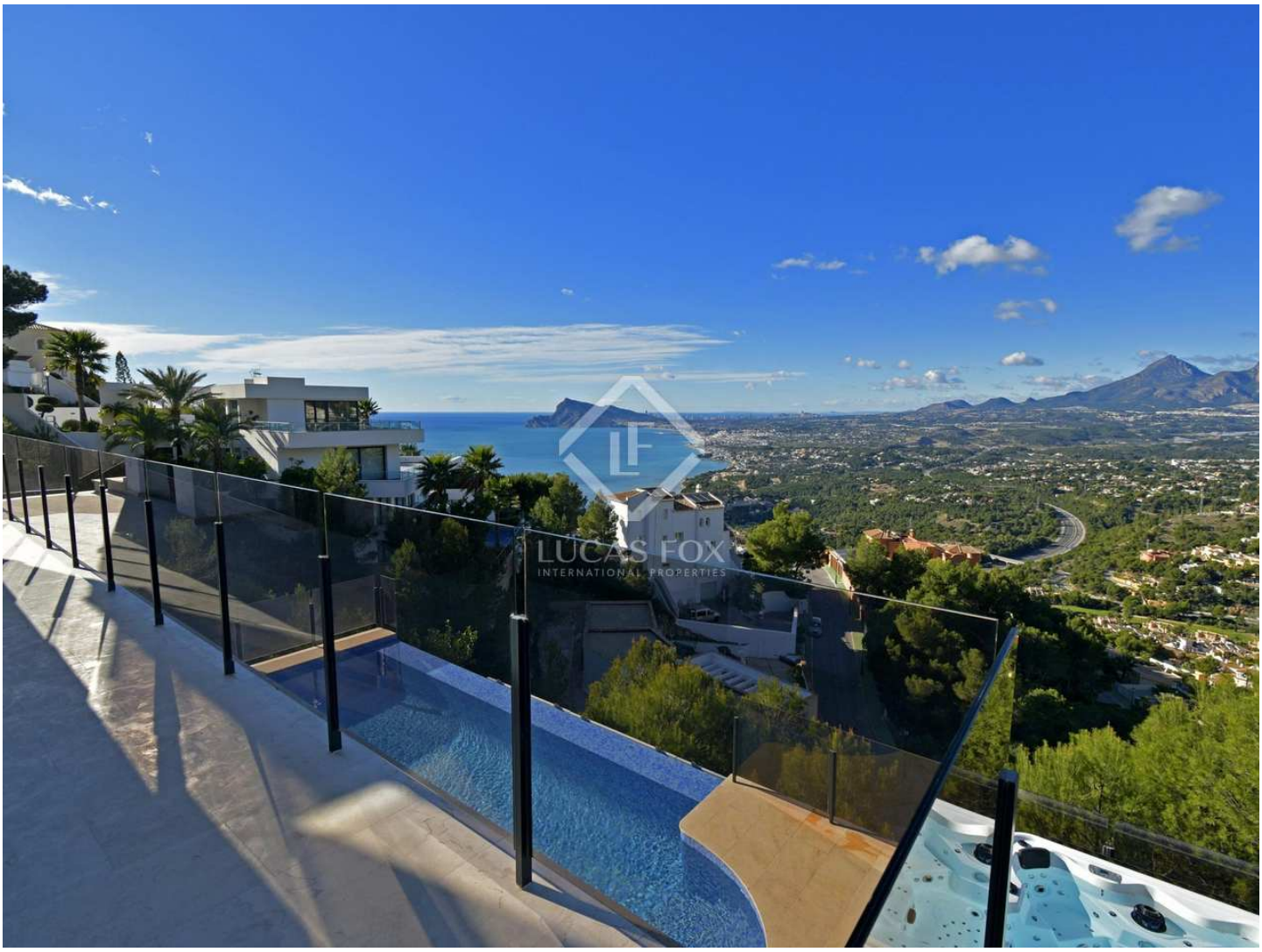

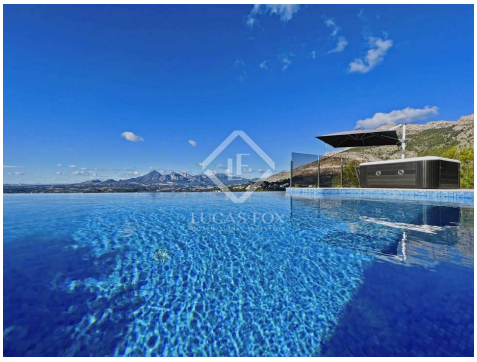

Contactez-nous à propos de cette propriété

+34 965 208 331 • altea@lucasfox.es • lucasfox.fr • Plaza de los Deportes, Altea, Alicante, Espagne

2 450 000 € Maison / Villa - À vendre

Villa de 4 chambres en excellent état avec vue imprenable sur la mer et les montagnes à vendre à Altea Hills

Espagne » Costa Blanca » Altea » Altea Town » 03590

4	5	641m²	841m²	84m²
Chambres	Salles de bains	Plan	Terrain	Terrasse

DESCRIPTION

Villa en excellent état avec 4 chambres avec vue imprenable sur la mer et la montagne à vendre à Altea Hills

Lucas Fox vous présente cette villa de construction récente qui allie parfaitement l'architecture classique au confort et aux dernières technologies.
Cette maison impressionnante, située à Altea Hills, l'une des urbanisations les plus luxueuses de la Costa Blanca, bénéficie d'une vue imprenable sur la mer et les montagnes. La villa orientée plein sud est construite sur un terrain de 848 m² et a une superficie de plus de 640 m² répartis sur trois étages.

L'entrée principale est située à côté du garage. Le rez-de-chaussée se compose d'un hall spacieux et d'un grand salon-salle à manger avec une cuisine américaine. Le salon bénéficie de détails modernes et dispose d'un coin télévision avec cheminée.Depuis le même salon, vous pouvez accéder à la terrasse de 50 m² par de grandes baies vitrées avec une vue imprenable sur la mer et les montagnes. Au même étage, il y a la chambre principale avec un grand dressing, une salle de bain privée et des terrasses avec vue sur la mer.

En descendant les escaliers, nous accédons à l'étage intermédiaire où nous trouvons trois chambres avec dressings et salles de bains privatives. A ce même étage, il y a une salle de sport entièrement équipée et une pièce pour la lessive.

Par ascenseur, nous pouvons accéder à l'étage inférieur, qui est entièrement conçu comme un espace de détente et de loisirs, qui possède une partie couverte où se trouvent le sauna, la douche et les toilettes. Il dispose également d'une cuisine ouverte parfaite pour l'été et d'une spectaculaire cave chauffée au design unique. Sur la terrasse, on trouve une magnifique piscine chauffée à débordement, avec un espace jacuzzi et un jardin sur plusieurs niveaux, très bien entretenu et avec un système d'arrosage automatique.

C'est une villa qui a tous les extras que l'on peut demander dans une maison de cette taille, comme des panneaux solaires de 12 kW avec des batteries qui permettent une autonomie électrique complète, un chauffage au sol à eau avec une pompe à chaleur réglable et indépendante dans chaque pièce et une italienne sols en marbre, entre autres qualités.

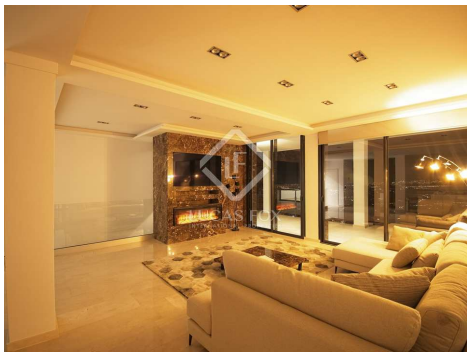

lucasfox.fr/go/alt40134

Vue sur la montagne, Vistas al mar, Terrasse, Piscine chauffée, Piscine, Spa, Jacuzzi, Salle de fitness, Garage, Ascenseur, Sol en marbre, Pavements hydrauliques, Parking, , Utility room, Système d'alarme, Rénové, Puit,
Près des écoles internationales, Panneaux solaires, Nouvellement construit, Exterior, Espace chill-out, Dressing, Double vitrage, Cuisine équipée, Climatisation, Cheminée, Chauffage, Barbecue, Balcon, Armoires encastrées

Contactez-nous à propos de cette propriété

+34 965 208 331 • altea@lucasfox.es • lucasfox.fr • Plaza de los Deportes, Altea, Alicante, Espagne

2 450 000 € Maison / Villa - À vendre

Villa de 4 chambres en excellent état avec vue imprenable sur la mer et les montagnes à vendre à Altea Hills

Espagne » Costa Blanca » Altea » Altea Town » 03590

4	5	641m²	841m²	84m²
Chambres	Salles de bains	Plan	Terrain	Terrasse

Cette magnifique villa est située dans l'un des quartiers les plus populaires d'Altea, très proche de la célèbre vieille ville et à 10 minutes de la plage et du port de Campomanes.

Une belle opportunité à ne pas manquer. Pour plus d'informations, n'hésitez pas à nous contacter par email à altea@lucasfox.es ou par téléphone au +34 965 208 331 ou +34 646 037 026.

Contactez-nous à propos de cette propriété

+34 965 208 331 • altea@lucasfox.es • lucasfox.fr • Plaza de los Deportes, Altea, Alicante, Espagne

2 450 000 € Maison / Villa - À vendre

Villa de 4 chambres en excellent état avec vue imprenable sur la mer et les montagnes à vendre à Altea Hills

Espagne » Costa Blanca » Altea » Altea Town » 03590

4	5	641m²	841m²	84m²
Chambres	Salles de bains	Plan	Terrain	Terrasse

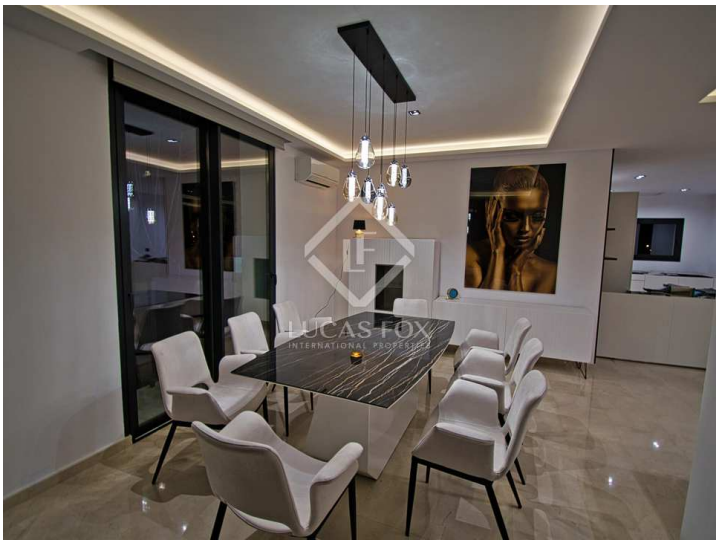
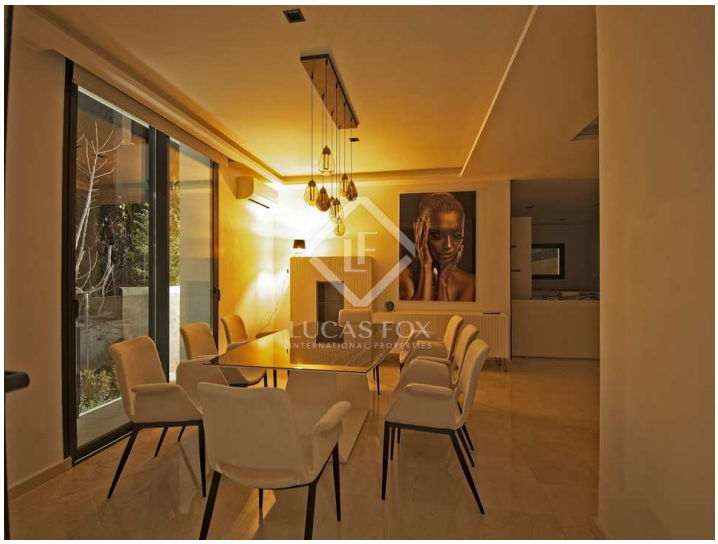

Information importante concernant les propriétés de Lucas Fox. Les indications sur les propriétés ne sont ni une offre ni un contrat, ni une partie d'une offre ou d'un contrat. Ne vous fiez pas aux déclarations de Lucas Fox dans les détails, par le bouche à oreille ou par écrit comme étant des faits précis sur la propriété, son état ou sa valeur. Ni Lucas Fox, ni aucun agent associé n'est habilité à représenter la propriété, et en conséquence, toute information donnée est tout à fait sans aucune responsabilité de la part des agents, vendeur (s) ou bailleur (s). Avant la signature de tout document relatif à la propriété, nous recommandons que tous les acheteurs consultent un avocat indépendant et si nécessaire, effectuent une enquête sur la propriété pour vérifier son état / ses dimensions. Les pièces, les mesures et les distances indiquées ne sont qu'approximatives et doivent être vérifiées par l'acheteur.

Contactez-nous à propos de cette propriété

+34 965 208 331 • altea@lucasfox.es • lucasfox.fr • Plaza de los Deportes, Altea, Alicante, Espagne