750 € par mois Appartement - Loué

Appartement avec 1 chambre a louer á Station Ski Grandvalira, Andorre

Andorre » Station Ski Grandvalira » AD500

1	1	47m²
Chambres	Salles de bains	Plan

Contactez-nous à propos de cette propriété

+376 775 077 • andorra@lucasfox.com • lucasfox.fr • Carrer de la Unió, 9, Escaldes-Engordany, Andorre

750 € par mois Appartement - Loué

Appartement avec 1 chambre a louer á Station Ski Grandvalira, Andorre

Andorre » Station Ski Grandvalira » AD500

1	1	47m²
Chambres	Salles de bains	Plan

DESCRIPTION

Appartement confortable de 1 chambre avec parking et vue sur la montagne, dans le domaine de Grandvalira, Andorre.

Appartement confortable de 47 m² avec 1 chambre double, au coeur du domaine de Grandvalira.

L'appartement offre une vue magnifique sur les montagnes et les pistes de Grandvalira, et est situé à 1 minute de la ville d'El Tarter et Soldeu.

La maison est entièrement meublée et est distribuée dans un salon-salle à manger, une cuisine américaine spacieuse et lumineuse entièrement équipée avec des ustensiles de cuisine et des appareils électriques tels que des ustensiles, un réfrigérateur, un micro-ondes, un four, une plaque vitrocéramique, un lave-vaisselle et un lave-linge. Enfin, il comprend la chambre double et une salle de bain complète.

Dans le prix de la location, les services Wi-Fi, électricité, chauffage et eau chaude sont inclus. Il offre également une option de parking et de débarras.

Contactez-nous pour plus d'informations.

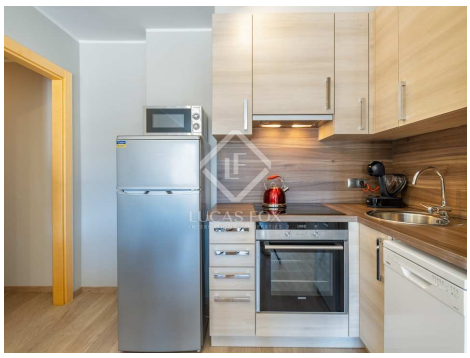

lucasfox.fr/go/andr26500

Vue sur la montagne, Garage, Éclairage naturel, Parking, Vues, Près des transports publics, Exterior, Double vitrage, Cuisine équipée, Chauffage, Armoires encastrées

Contactez-nous à propos de cette propriété

+376 775 077 • andorra@lucasfox.com • lucasfox.fr • Carrer de la Unió, 9, Escaldes-Engordany, Andorre

750 € par mois Appartement - Loué

Appartement avec 1 chambre a louer á Station Ski Grandvalira, Andorre

Andorre » Station Ski Grandvalira » AD500

1	1	47m²
Chambres	Salles de bains	Plan

Information importante concernant les propriétés de Lucas Fox. Les indications sur les propriétés ne sont ni une offre ni un contrat, ni une partie d'une offre ou d'un contrat. Ne vous fiez pas aux déclarations de Lucas Fox dans les détails, par le bouche à oreille ou par écrit comme étant des faits précis sur la propriété, son état ou sa valeur. Ni Lucas Fox, ni aucun agent associé n'est habilité à représenter la propriété, et en conséquence, toute information donnée est tout à fait sans aucune responsabilité de la part des agents, vendeur (s) ou bailleur (s). Avant la signature de tout document relatif à la propriété, nous recommandons que tous les acheteurs consultent un avocat indépendant et si nécessaire, effectuent une enquête sur la propriété pour vérifier son état / ses dimensions. Les pièces, les mesures et les distances indiquées ne sont qu'approximatives et doivent être vérifiées par l'acheteur.

Contactez-nous à propos de cette propriété

+376 775 077 • andorra@lucasfox.com • lucasfox.fr • Carrer de la Unió, 9, Escaldes-Engordany, Andorre