298 000 € Appartement - Vendu

Appartement de nouvelle construction avec 1 chambre a vendre á Badalona, Barcelona

Espagne » Barcelone » Barcelone ville » Badalona Beach » 08918

1	1	57m²
Chambres	Salles de bains	Plan

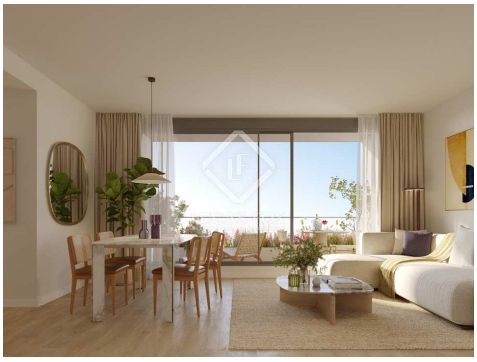

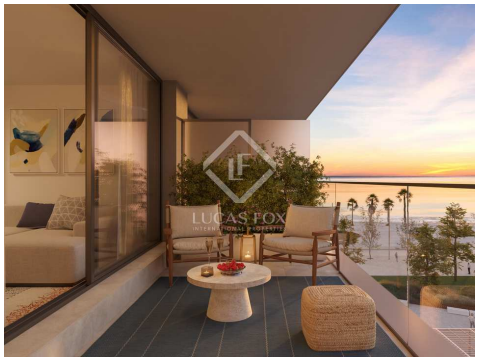

Contactez-nous à propos de cette propriété

+34 933 562 989 • info@lucasfox.com • lucasfox.fr • Passeig de Gràcia 78, Principal 2º, Barcelone, Espagne

298 000 € Appartement - Vendu

Appartement de nouvelle construction avec 1 chambre a vendre á Badalona, Barcelona

Espagne » Barcelone » Barcelone ville » Badalona Beach » 08918

1	1	57m²
Chambres	Salles de bains	Plan

DESCRIPTION

lucasfox.fr/go/bcn31365

Piscine, Ascenseur, Terrasse commune, Parking, Nouvellement construit, Exterior, Débarras, Climatisation

Bel appartement neuf à vendre en front de mer, avec une chambre et une piscine commune sur le toit.

Conçu par SOB Arquitectes Studio, Badalona Beach - se compose de cent quarante-huit appartements de 1, 2 et 3 chambres dans 3 tours modernes avec des finitions modernes et locales au rez-de-chaussée.

Ce charmant appartement est situé au 11ème étage d'un tout nouveau développement à côté de la plage de Badalona. De plus, vous bénéficiez d'un accès à une terrasse commune sur le toit avec piscine.

Le bâtiment est situé sur une grande promenade à quelques pas de la plage et du port de plaisance où vous trouverez toutes les commodités telles que des aires de jeux pour enfants, des bars de plage, des restaurants, des supermarchés et des écoles.

L'appartement lui-même se compose d'une chambre et d'une salle de bains, ainsi que d'un salon-salle à manger et d'une cuisine. Il est équipé du chauffage au sol, de la climatisation et une place de parking et un débarras sont également disponibles.

Un fantastique appartement de nouvelle construction avec des finitions de haute qualité dans un emplacement imbattable.

Contactez-nous à propos de cette propriété

+34 933 562 989 • info@lucasfox.com • lucasfox.fr • Passeig de Gràcia 78, Principal 2º, Barcelone, Espagne

298 000 € Appartement - Vendu

Appartement de nouvelle construction avec 1 chambre a vendre á Badalona, Barcelona

Espagne » Barcelone » Barcelone ville » Badalona Beach » 08918

1	1	57m²
Chambres	Salles de bains	Plan

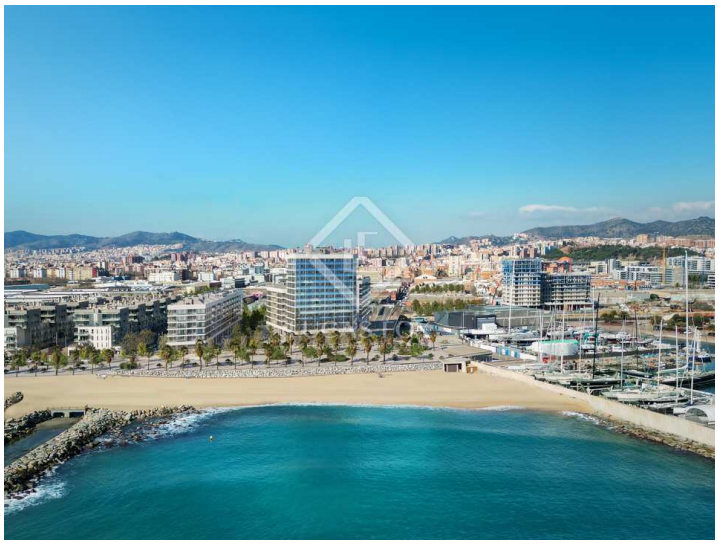

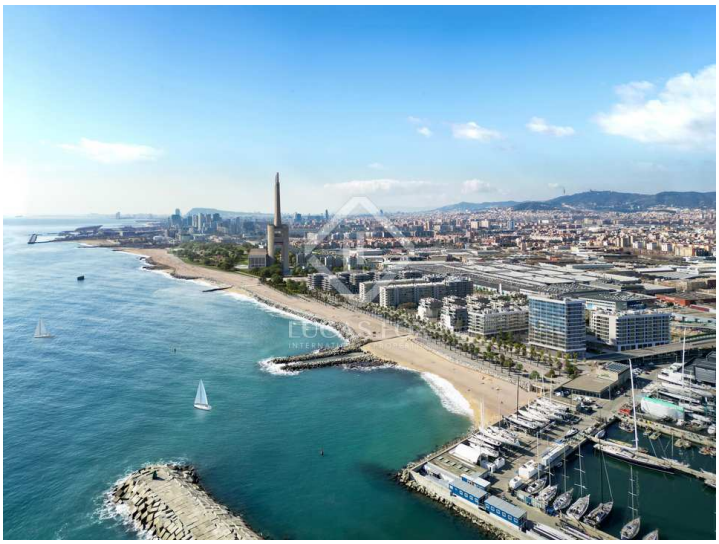

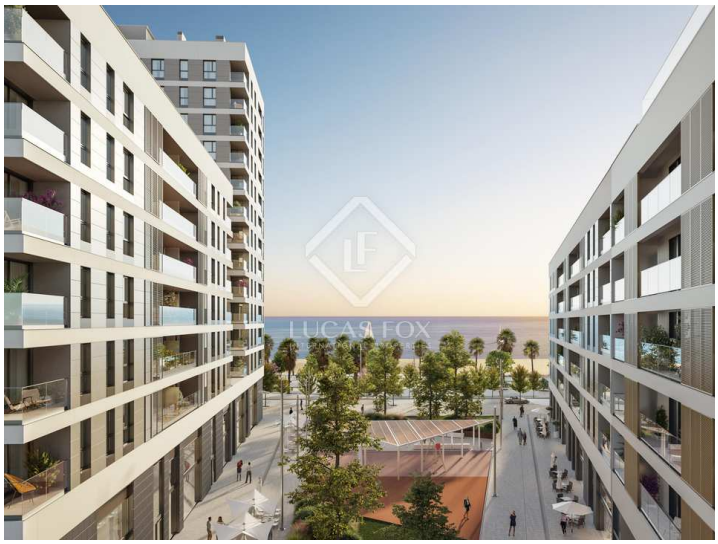

Information importante concernant les propriétés de Lucas Fox. Les indications sur les propriétés ne sont ni une offre ni un contrat, ni une partie d'une offre ou d'un contrat. Ne vous fiez pas aux déclarations de Lucas Fox dans les détails, par le bouche à oreille ou par écrit comme étant des faits précis sur la propriété, son état ou sa valeur. Ni Lucas Fox, ni aucun agent associé n'est habilité à représenter la propriété, et en conséquence, toute information donnée est tout à fait sans aucune responsabilité de la part des agents, vendeur (s) ou bailleur (s). Avant la signature de tout document relatif à la propriété, nous recommandons que tous les acheteurs consultent un avocat indépendant et si nécessaire, effectuent une enquête sur la propriété pour vérifier son état / ses dimensions. Les pièces, les mesures et les distances indiquées ne sont qu'approximatives et doivent être vérifiées par l'acheteur.

Contactez-nous à propos de cette propriété

+34 933 562 989 • info@lucasfox.com • lucasfox.fr • Passeig de Gràcia 78, Principal 2º, Barcelone, Espagne