REF. BCN34306

591 500 € Appartement - Vendu

Appartement en excellent état avec 2 chambres avec 33m² terrasse a vendre á Gótico

Espagne » Barcelone » Barcelone ville » Gótico » 08002

2	1	68m²	33m²
Chambres	Salles de bains	Plan	Terrasse

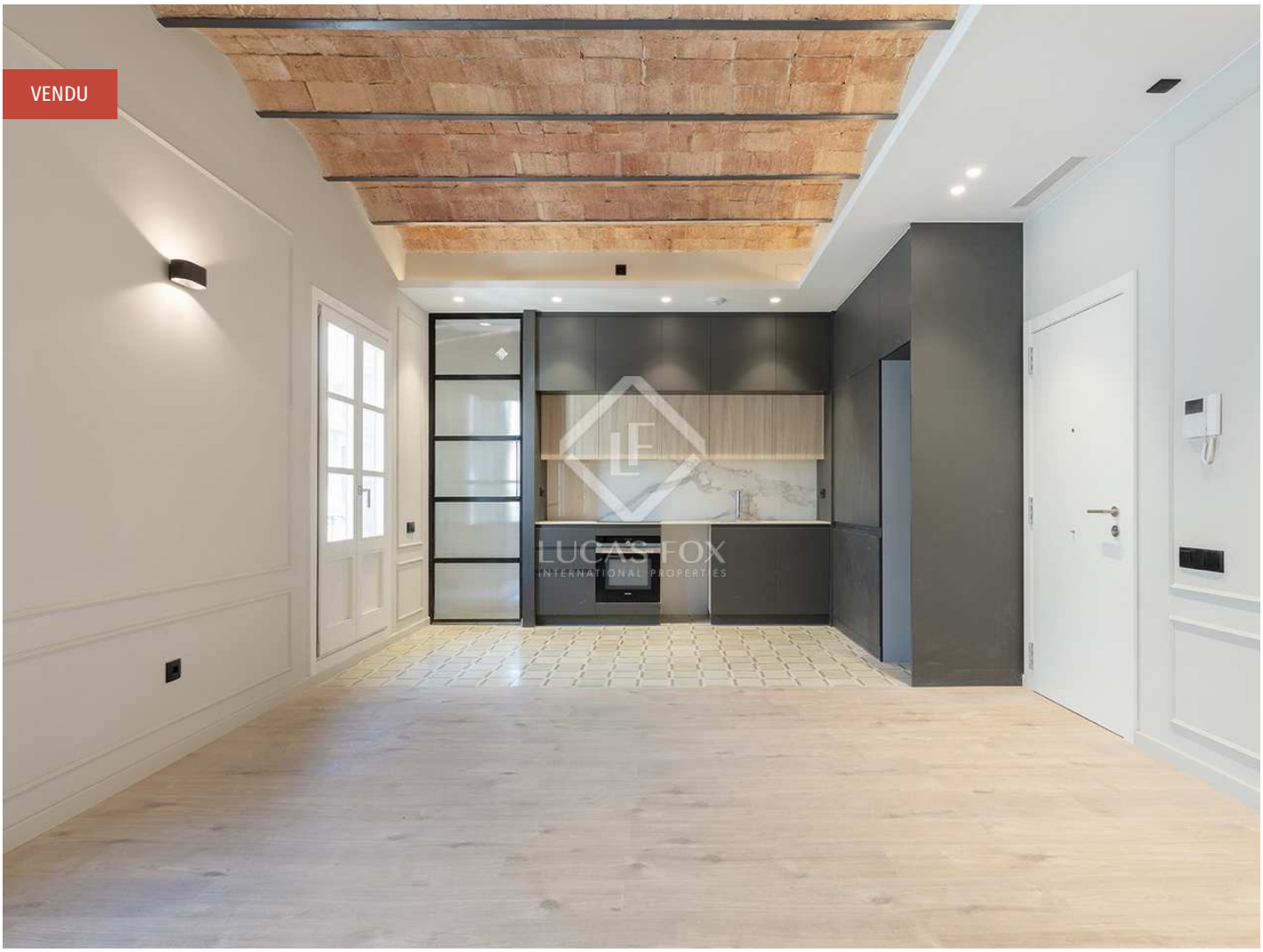

Contactez-nous à propos de cette propriété

+34 933 562 989 • info@lucasfox.com • lucasfox.fr • Passeig de Gràcia 78, Principal 2º, Barcelone, Espagne

591 500 € Appartement - Vendu

Appartement en excellent état avec 2 chambres avec 33m² terrasse a vendre á Gótico

Espagne » Barcelone » Barcelone ville » Gótico » 08002

2	1	68m²	33m²
Chambres	Salles de bains	Plan	Terrasse

DESCRIPTION

Excellent appartement neuf de 2 chambres avec une terrasse sur le toit de 33 m² à vendre dans un immeuble rénové du quartier gothique de Barcelone.

Lucas Fox présente Milans, une incroyable nouvelle construction dans un immeuble rénové avec une terrasse communautaire, au cœur du quartier gothique de Barcelone, dans un emplacement exclusif avec tous les services à portée de main et un large éventail d'attractions culturelles et touristiques.

Le bâtiment, œuvre du célèbre architecte Francesc Daniel Molina, a une façade de forme triangulaire pour permettre à la lumière naturelle d'entrer dans toutes les maisons et dispose d'une terrasse avec solarium sur le toit, avec accès pour tous les résidents, pour profiter de la climat doux de la région. De plus, pour plus de confort, il dispose d'un ascenseur qui relie tous les étages.

Cet appartement est situé au deuxième étage de l'immeuble. En entrant, nous trouvons un spacieux salon-salle à manger avec une cuisine ouverte, avec deux balcons donnant sur la rue. À gauche, il y a une chambre double avec accès au balcon et une salle de bain complète. Après la cuisine, il y a la chambre principale avec accès au balcon. La maison est complétée par une grande terrasse privée de 33 m² avec un solarium sur le toit.

La maison a un design moderne, avec tous les équipements, tout en incluant des éléments d'époque récupérés, tels que des plafonds voûtés et des planchers hydrauliques. L'appartement offre des espaces diaphanes pour gagner en amplitude. Profitez d'excellentes finitions et qualités, telles que des parquets stratifiés imitation chêne, des sols hydrauliques récupérés ou des armoires encastrées, entre autres. La cuisine et les salles de bains sont entièrement équipées.

Contactez-nous pour plus d'informations.

lucasfox.fr/go/bcn34306

Ascenseur, Pavements hydrauliques, Parquet, Éclairage naturel, Terrasse commune, Rénové, Près des transports publics, Exterior, Double vitrage, Cuisine équipée, Climatisation, Chauffage, Balcon, Armoires encastrées

Contactez-nous à propos de cette propriété

+34 933 562 989 • info@lucasfox.com • lucasfox.fr • Passeig de Gràcia 78, Principal 2º, Barcelone, Espagne

591 500 € Appartement - Vendu

Appartement en excellent état avec 2 chambres avec 33m² terrasse a vendre á Gótico

Espagne » Barcelone » Barcelone ville » Gótico » 08002

2	1	68m²	33m²
Chambres	Salles de bains	Plan	Terrasse

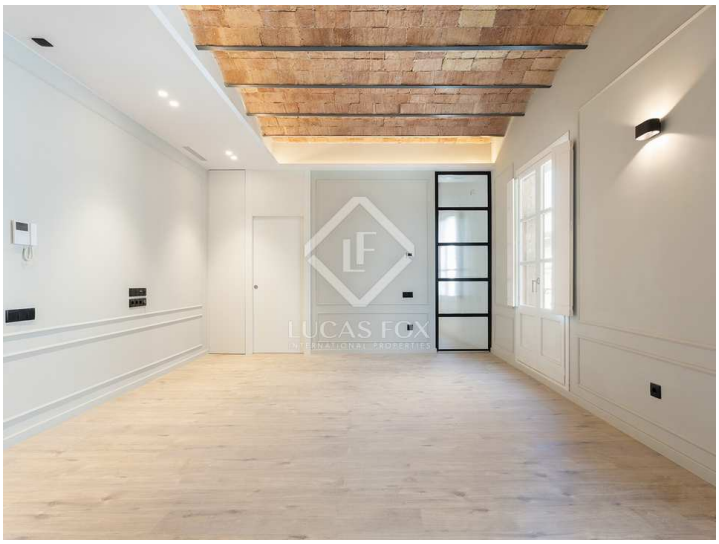

Information importante concernant les propriétés de Lucas Fox. Les indications sur les propriétés ne sont ni une offre ni un contrat, ni une partie d'une offre ou d'un contrat. Ne vous fiez pas aux déclarations de Lucas Fox dans les détails, par le bouche à oreille ou par écrit comme étant des faits précis sur la propriété, son état ou sa valeur. Ni Lucas Fox, ni aucun agent associé n'est habilité à représenter la propriété, et en conséquence, toute information donnée est tout à fait sans aucune responsabilité de la part des agents, vendeur (s) ou bailleur (s). Avant la signature de tout document relatif à la propriété, nous recommandons que tous les acheteurs consultent un avocat indépendant et si nécessaire, effectuent une enquête sur la propriété pour vérifier son état / ses dimensions. Les pièces, les mesures et les distances indiquées ne sont qu'approximatives et doivent être vérifiées par l'acheteur.

Contactez-nous à propos de cette propriété

+34 933 562 989 • info@lucasfox.com • lucasfox.fr • Passeig de Gràcia 78, Principal 2º, Barcelone, Espagne