2 350 € par mois Appartement - Loué

Appartement de nouvelle construction avec 3 chambres avec 25m² terrasse a louer á Diagonal Mar

Espagne » Barcelone » Barcelone ville » Diagonal Mar » 08019

3	2	110m²	25m²
Chambres	Salles de bains	Plan	Terrasse

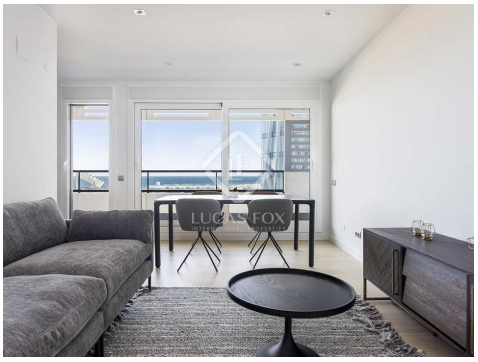

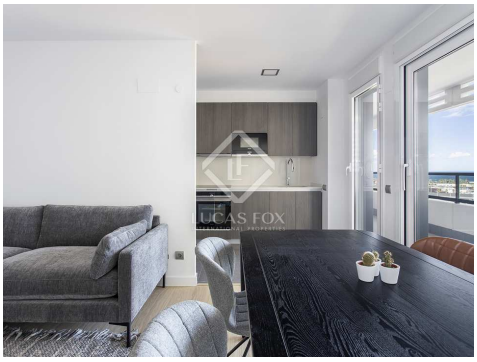

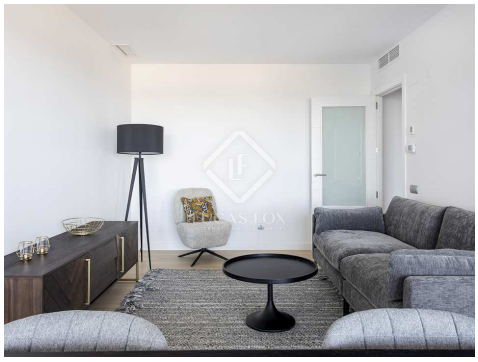

Contactez-nous à propos de cette propriété

+34 933 562 989 • info@lucasfox.com • lucasfox.fr • Passeig de Gràcia 78, Principal 2º, Barcelone, Espagne

2 350 € par mois Appartement - Loué

Appartement de nouvelle construction avec 3 chambres avec 25m² terrasse a louer á Diagonal Mar

Espagne » Barcelone » Barcelone ville » Diagonal Mar » 08019

3	2	110m²	25m²
Chambres	Salles de bains	Plan	Terrasse

DESCRIPTION

Appartement de 3 chambres avec terrasse avec vue spectaculaire et parking à louer à Diagonal Mar, Barcelone.

Cet appartement fait partie du nouveau développement de Diagonal Port, qui bénéficie d'excellentes installations communautaires dans le quartier Diagonal Mar de Barcelone.

Cette communauté privée offre la possibilité de se sentir comme en vacances toute l'année, avec des espaces verts bien entretenus, des piscines à débordement et des espaces chill-out sur le toit, une aire de jeux et une salle de jeux intérieure, une salle d'événements, une salle de sport, une salle studio et salon de beauté. Comprend une place de parking.

L'appartement est situé au onzième étage et dispose d'un hall qui mène à 3 chambres et 2 salles de bains (dont la salle de bain privée dans la chambre principale). Ensuite, nous trouvons un grand salon-salle à manger et une cuisine indépendante qui mène à une belle terrasse avec des vues spectaculaires.

Contactez-nous pour organiser une visite de ce magnifique appartement moderne disponible à la location et prêt à emménager.

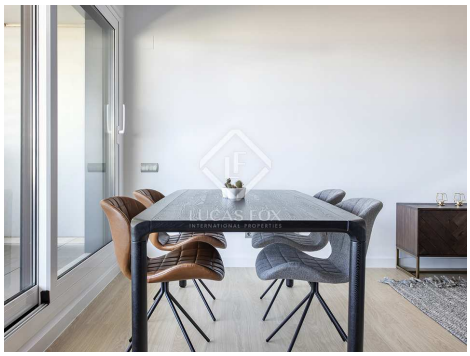

lucasfox.fr/go/bcnr24954

Vue sur la montagne, Vistas al mar, Terrasse, Piscine, Salle de fitness, Garage, Concierge, Ascenseur, Parquet, Éclairage naturel, Terrasse commune, Parking, Vues, Utility room, Système d'alarme, Service lift, Service entrance, Sécurité, Salon gourmet, Salon de beauté, Salle de jeux, Près des transports publics, Près des écoles internationales, Nouvellement construit, Interior, Exterior, Espace chill-out, Dressing, Double vitrage, Débarras, Cuisine équipée, Climatisation, Chauffage, Armoires encastrées, Animaux domestiques permis, Aire de jeux, Accès en fauteuil roulant

Période de location mínimum: 8 mois.

Contactez-nous à propos de cette propriété

+34 933 562 989 • info@lucasfox.com • lucasfox.fr • Passeig de Gràcia 78, Principal 2º, Barcelone, Espagne

2 350 € par mois Appartement - Loué

Appartement de nouvelle construction avec 3 chambres avec 25m² terrasse a louer á Diagonal Mar

Espagne » Barcelone » Barcelone ville » Diagonal Mar » 08019

3	2	110m²	25m²
Chambres	Salles de bains	Plan	Terrasse

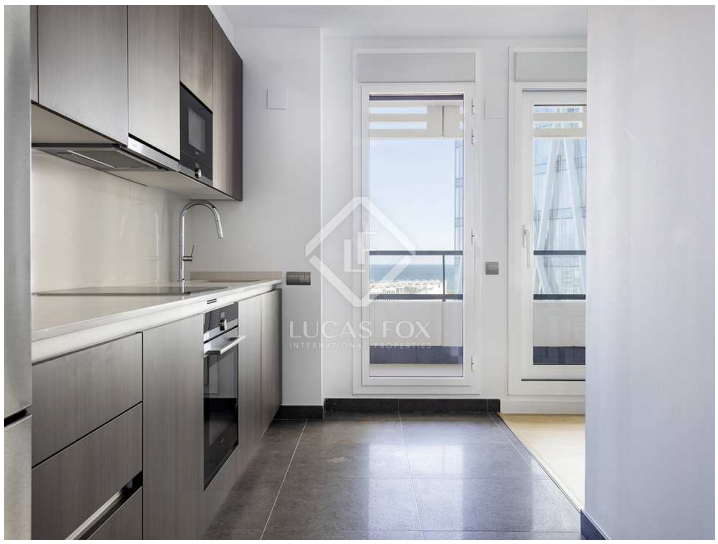

Information importante concernant les propriétés de Lucas Fox. Les indications sur les propriétés ne sont ni une offre ni un contrat, ni une partie d'une offre ou d'un contrat. Ne vous fiez pas aux déclarations de Lucas Fox dans les détails, par le bouche à oreille ou par écrit comme étant des faits précis sur la propriété, son état ou sa valeur. Ni Lucas Fox, ni aucun agent associé n'est habilité à représenter la propriété, et en conséquence, toute information donnée est tout à fait sans aucune responsabilité de la part des agents, vendeur (s) ou bailleur (s). Avant la signature de tout document relatif à la propriété, nous recommandons que tous les acheteurs consultent un avocat indépendant et si nécessaire, effectuent une enquête sur la propriété pour vérifier son état / ses dimensions. Les pièces, les mesures et les distances indiquées ne sont qu'approximatives et doivent être vérifiées par l'acheteur.

Contactez-nous à propos de cette propriété

+34 933 562 989 • info@lucasfox.com • lucasfox.fr • Passeig de Gràcia 78, Principal 2º, Barcelone, Espagne