1 545 000 € Maison / Villa - Vendu

Maison / villa en excellent état avec 5 chambres a vendre á Rat-Penat, Barcelona

Espagne » Barcelone » Castelldefels » Rat-Penat » 08860

5	5	244m²	344m²
Chambres	Salles de bains	Plan	Terrain

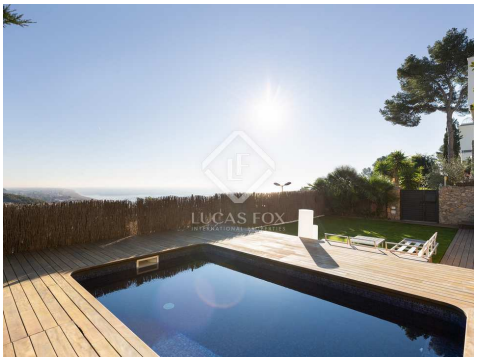

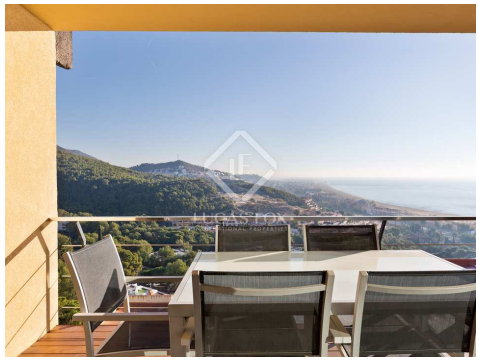

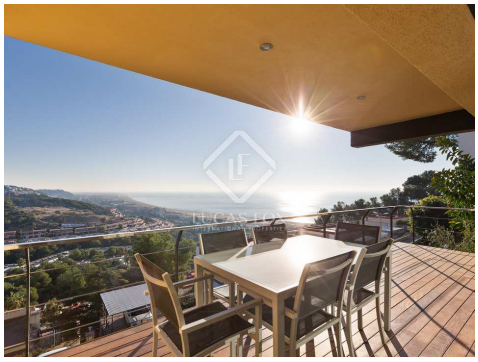

Contactez-nous à propos de cette propriété

+34 930 231 984 • gava@lucasfox.com • lucasfox.fr • Avenida del Mar, número 3 local 2, Gavà – Barcelona, Espagne

1 545 000 € Maison / Villa - Vendu

Maison / villa en excellent état avec 5 chambres a vendre á Rat-Penat, Barcelona

Espagne » Barcelone » Castelldefels » Rat-Penat » 08860

5	5	244m²	344m²
Chambres	Salles de bains	Plan	Terrain

DESCRIPTION

Impressionnante maison de 5 chambres avec vue spectaculaire sur la mer à vendre à Rat-Penat

Maison impressionnante dans un quartier privilégié, avec les meilleures vues sur la mer, à vendre à Rat-Penat.

Cette maison définit ce qu'est une bonne qualité de vie. Il est situé dans un environnement privilégié et naturel, où vous pourrez profiter des meilleures vues sur la mer et les montagnes. C'est une maison impressionnante construite sur un terrain de près de 350 m2, située dans le quartier exclusif et résidentiel de Rat Penat à Botigues de Sitges.

La maison est répartie sur trois étages et terrasses.

La maison est accessible depuis le rez-de-chaussée ou depuis l'étage supérieur. En entrant au rez-de-chaussée, nous trouvons l'ascenseur et la suite parentale sur la gauche, d'où vous pourrez profiter de magnifiques levers de soleil avec des vues spectaculaires sur la mer. La suite parentale dispose de son propre dressing et d'une salle de bain complète avec baignoire offrant une vue imprenable sur la mer.

Au premier étage, nous trouvons trois chambres doubles avec vue sur la mer, dont une en suite avec sa propre salle de bain complète. De plus, nous trouvons une salle de bain complète supplémentaire pour les deux autres chambres doubles.

Au deuxième étage, nous sommes accueillis par l'impressionnant salon-salle à manger avec accès à la terrasse et vue imprenable sur la mer et toute la côte. A ce même étage, nous trouvons des toilettes de courtoisie. À côté du salon-salle à manger, nous trouvons la cuisine ouverte avec vue sur la mer et une magnifique île au milieu. Par la cuisine, nous accédons à la zone de service, où nous trouverons une chambre et une salle de bain complète.

Depuis le salon-salle à manger, nous accédons au jardin arrière de la maison, où nous trouvons une magnifique terrasse solarium avec les meilleures vues sur la mer de toute la côte.

En plus de pouvoir profiter d'une vue magnifique sur la mer depuis n'importe quel point de la maison, elle dispose également d'une fantastique piscine privée.

La maison dispose d'un parking pour deux voitures.

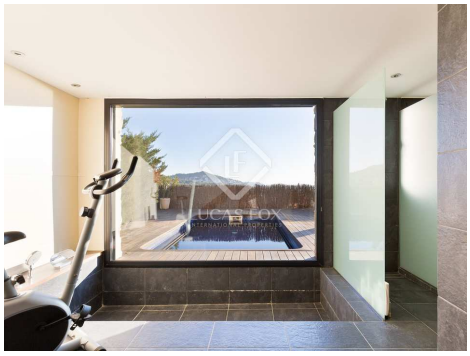

lucasfox.fr/go/gav39516

Vue sur la montagne, Vistas al mar, Terrasse, Piscine, Jardin, Garage, Parquet, Éclairage naturel, Terrasse commune, Vues, Système d'alarme, Puit, Près des transports publics, Près des écoles internationales, Interior, Exterior, Espace chill-out, Double vitrage, Cuisine équipée, Climatisation, Chauffage, Balcon, Animaux domestiques permis

Contactez-nous à propos de cette propriété

+34 930 231 984 • gava@lucasfox.com • lucasfox.fr • Avenida del Mar, número 3 local 2, Gavà – Barcelona, Espagne

1 545 000 € Maison / Villa - Vendu

Maison / villa en excellent état avec 5 chambres a vendre á Rat-Penat, Barcelona

Espagne » Barcelone » Castelldefels » Rat-Penat » 08860

5	5	244m²	344m²
Chambres	Salles de bains	Plan	Terrain

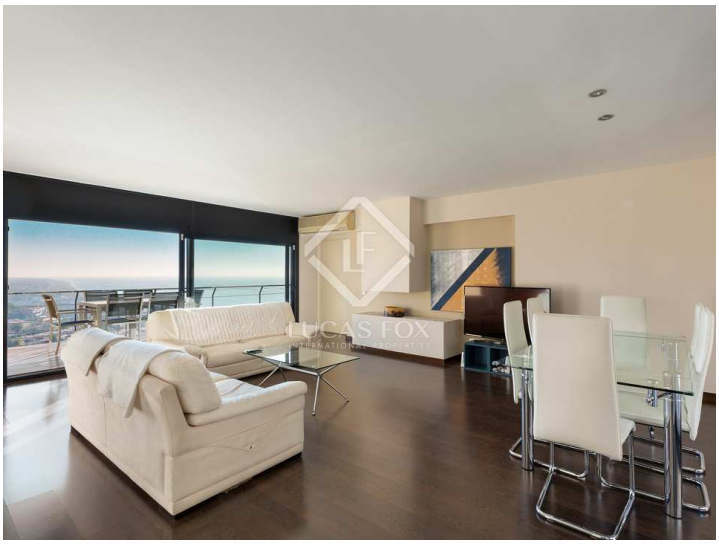

Information importante concernant les propriétés de Lucas Fox. Les indications sur les propriétés ne sont ni une offre ni un contrat, ni une partie d'une offre ou d'un contrat. Ne vous fiez pas aux déclarations de Lucas Fox dans les détails, par le bouche à oreille ou par écrit comme étant des faits précis sur la propriété, son état ou sa valeur. Ni Lucas Fox, ni aucun agent associé n'est habilité à représenter la propriété, et en conséquence, toute information donnée est tout à fait sans aucune responsabilité de la part des agents, vendeur (s) ou bailleur (s). Avant la signature de tout document relatif à la propriété, nous recommandons que tous les acheteurs consultent un avocat indépendant et si nécessaire, effectuent une enquête sur la propriété pour vérifier son état / ses dimensions. Les pièces, les mesures et les distances indiquées ne sont qu'approximatives et doivent être vérifiées par l'acheteur.

Contactez-nous à propos de cette propriété

+34 930 231 984 • gava@lucasfox.com • lucasfox.fr • Avenida del Mar, número 3 local 2, Gavà – Barcelona, Espagne