€1,500 par mois Appartement - Loué

Appartement avec 3 chambres a louer á Bellamar, Barcelona

Espagne » Barcelone » Castelldefels » Bellamar » 08860

3	2	85m²
Chambres	Salles de bains	Construits

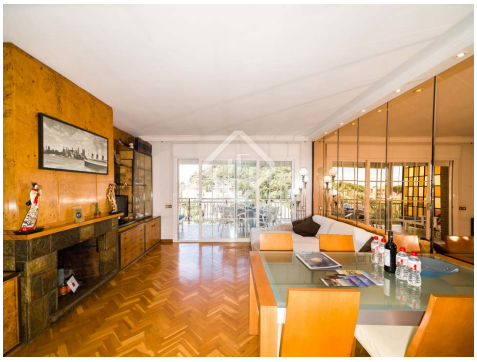

Contactez-nous à propos de cette propriété

+34 930 022 023 • gava@lucasfox.com • lucasfox.fr • Avenida del Mar, número 3 local 2, Gavà – Barcelona, Espagne

€1,500 par mois Appartement - Loué

Appartement avec 3 chambres a louer á Bellamar, Barcelona

Espagne » Barcelone » Castelldefels » Bellamar » 08860

3	2	85m²
Chambres	Salles de bains	Construits

DESCRIPTION

lucasfox.fr/go/gavr20957

Appartement de 3 chambres à coucher avec 2 grandes terrasses, à louer dans une urbanisation avec d'excellents équipements, y compris piscine et court de tennis.

Cet appartement avec une vue magnifique est situé dans un quartier calme de Castelldefels, près de la plage, des montagnes, des réseaux de transports publics et des écoles internationales. Il est situé dans une urbanisation avec un espace communautaire très bien entretenu qui dispose d'une immense piscine, d'une aire de jeux, d'un court de tennis et d'une salle pouvant être utilisée pour des réunions.

En entrant dans l'appartement, nous sommes accueillis par un hall qui mène à un grand salon, et sortons sur une terrasse en L de 40 m² avec une vue incroyable. À droite du salon, se trouve la grande cuisine, avec un coin buanderie et la chaudière. À gauche du salon, un distributeur mène à la chambre principale avec salle de bain privée et sortie sur la terrasse, et 2 autres chambres doubles qui partagent une salle de bain complète.

L'étage supérieur offre un grand solarium de 90 m² avec des vues spectaculaires: l'espace parfait pour se détendre en prenant un bain de soleil.

L'appartement dispose de parquet, chauffage au gaz par radiateurs et beaucoup de lumière. En outre, il a attribué une place de parking et une salle de stockage. De plus, 5 autres emplacements aléatoires sont disponibles pour tous les voisins.

Contactez-nous pour plus d'informations sur cette excellente opportunité à Castelldefels.

Contactez-nous à propos de cette propriété

+34 930 022 023 • gava@lucasfox.com • lucasfox.fr • Avenida del Mar, número 3 local 2, Gavà – Barcelona, Espagne

€1,500 par mois Appartement - Loué

Appartement avec 3 chambres a louer á Bellamar, Barcelona

Espagne » Barcelone » Castelldefels » Bellamar » 08860

3	2	85m²
Chambres	Salles de bains	Construits

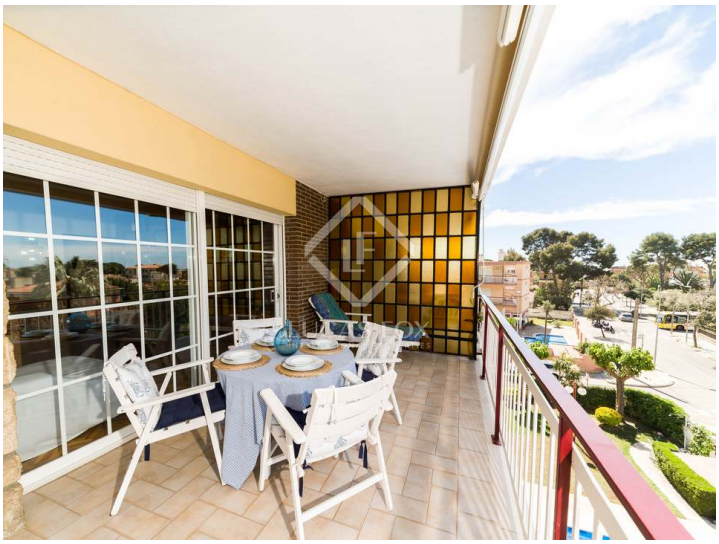

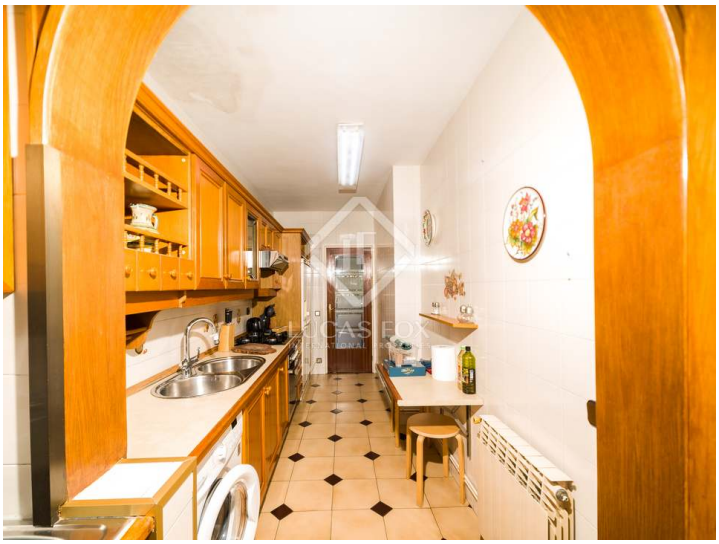

Information importante concernant les propriétés de Lucas Fox. Les indications sur les propriétés ne sont ni une offre ni un contrat, ni une partie d'une offre ou d'un contrat. Ne vous fiez pas aux déclarations de Lucas Fox dans les détails, par le bouche à oreille ou par écrit comme étant des faits précis sur la propriété, son état ou sa valeur. Ni Lucas Fox, ni aucun agent associé n'est habilité à représenter la propriété, et en conséquence, toute information donnée est tout à fait sans aucune responsabilité de la part des agents, vendeur (s) ou bailleur (s). Avant la signature de tout document relatif à la propriété, nous recommandons que tous les acheteurs consultent un avocat indépendant et si nécessaire, effectuent une enquête sur la propriété pour vérifier son état / ses dimensions. Les pièces, les mesures et les distances indiquées ne sont qu'approximatives et doivent être vérifiées par l'acheteur.

Contactez-nous à propos de cette propriété

+34 930 022 023 • gava@lucasfox.com • lucasfox.fr • Avenida del Mar, número 3 local 2, Gavà – Barcelona, Espagne