**6 950 € par mois** Maison / Villa - À louer

# Maison / Villa avec 6 chambres a louer á Bellamar, Barcelona

Espagne » Barcelone » Castelldefels » Bellamar » 08860

| 6 | 4 | 719m² | 2.014m² |
|---|---|---|---|
| Chambres | Salles de bains | Plan | Terrain |

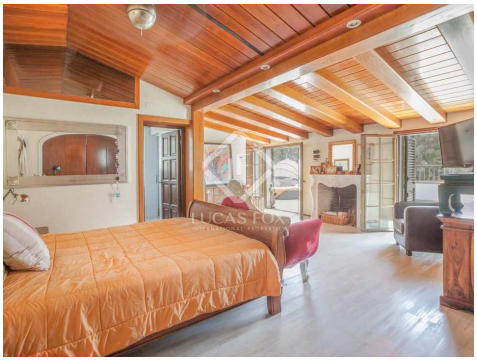

## Contactez-nous à propos de cette propriété

+34 930 231 984 • gava@lucasfox.com • lucasfox.fr • Avenida del Mar, número 3 local 2, Gavà – Barcelona, Espagne

**6 950 € par mois** Maison / Villa - À louer

# Maison / Villa avec 6 chambres a louer á Bellamar, Barcelona

Espagne » Barcelone » Castelldefels » Bellamar » 08860

| 6 | 4 | 719m² | 2.014m² |
|---|---|---|---|
| Chambres | Salles de bains | Plan | Terrain |

lucasfox.fr/go/gavr25404

Déjà disponible !

## DESCRIPTION

### Villa de style champêtre dans l'un des quartiers les plus calmes de Castelldefels, à Bellamar, sur un terrain de 2 140 m².

La villa a une superficie de 720 m² et est répartie sur 3 étages.

Le rez-de-chaussée est divisé en un salon-salle à manger, une cuisine indépendante, 3 chambres (une suite avec une salle de bain avec douche et 2 doubles), une salle de bain complète avec baignoire et douche et 2 terrasses.

Au deuxième étage, il y a 3 chambres (une suite avec salle de bain et jacuzzi et 2 doubles) et une salle de bain complète.

Le sous-sol se compose d'un salon décloisonné, d'une suite parentale (avec salle de bain avec douche) et d'un débarras.

Vous pouvez profiter de n'importe quel coin de la villa vue sur l'extérieur, qui se compose d'un jardin privé avec piscine et barbecue pour vous détendre après une longue journée de travail.

Il comprend également un garage privé dans le même bâtiment.

Contactez-nous pour plus d'informations.

Information importante concernant les propriétés de Lucas Fox. Les indications sur les propriétés ne sont ni une offre ni un contrat, ni une partie d'une offre ou d'un contrat. Ne vous fiez pas aux déclarations de Lucas Fox dans les détails, par le bouche à oreille ou par écrit comme étant des faits précis sur la propriété, son état ou sa valeur. Ni Lucas Fox, ni aucun agent associé n'est habilité à représenter la propriété, et en conséquence, toute information donnée est tout à fait sans aucune responsabilité de la part des agents, vendeur (s) ou bailleur (s). Avant la signature de tout document relatif à la propriété, nous recommandons que tous les acheteurs consultent un avocat indépendant et si nécessaire, effectuent une enquête sur la propriété pour vérifier son état / ses dimensions. Les pièces, les mesures et les distances indiquées ne sont qu'approximatives et doivent être vérifiées par l'acheteur.

## Contactez-nous à propos de cette propriété

+34 930 231 984 • gava@lucasfox.com • lucasfox.fr • Avenida del Mar, número 3 local 2, Gavà – Barcelona, Espagne