2 400 € par mois Appartement - Loué

appartement en excellent état avec 3 chambres avec 13m² terrasse a louer á Gavà Mar

Espagne » Barcelone » Gavà Mar » 08850

3	2	115m²	13m²
Chambres	Salles de bains	Plan	Terrasse

Contactez-nous à propos de cette propriété

+34 930 022 023 • gava@lucasfox.com • lucasfox.fr • Avenida del Mar, número 3 local 2, Gavà – Barcelona, Espagne

2 400 € par mois Appartement - Loué

appartement en excellent état avec 3 chambres avec 13m² terrasse a louer á Gavà Mar

Espagne » Barcelone » Gavà Mar » 08850

3	2	115m²	13m²
Chambres	Salles de bains	Plan	Terrasse

DESCRIPTION

Appartement en excellent état avec 3 chambres à louer au deuxième étage d'un immeuble avec ascenseur, piscine, jardin, parking et débarras à Gavà Mar.

Lucas Fox présente cet appartement de 115 m² avec une terrasse de 13 m² dans l'un des quartiers les plus exclusifs de Gavà Mar, dans un immeuble avec un espace commun très spacieux et bien entretenu avec jardin et piscine, à 100 mètres de la plage.

L'appartement est situé au deuxième étage d'un immeuble avec ascenseur et est en parfait état pour emménager.

Il y a un petit hall qui s'ouvre sur un spacieux salon-salle à manger avec canapé, télévision et table à manger, avec accès à la terrasse avec une vue agréable sur la végétation du jardin communautaire et les pins. Ensuite, nous trouvons une cuisine entièrement équipée avec une galerie avec laveuse et sécheuse et pour le stockage.

La zone nuit se compose de 3 chambres avec placards : la chambre principale double avec une salle de bain complète avec baignoire et accès à la terrasse ; une chambre double et une chambre simple. L'appartement est complété par une deuxième salle de bain complète avec baignoire.

La maison dispose de fibre optique, de conduits de climatisation et de chauffage, de gaz naturel pour l'eau chaude et de parquet.

Il comprend également une place de parking en sous-sol et un débarras.

Contactez-nous pour plus d'informations.

lucasfox.fr/go/gavr30677

Terrasse, Piscine, Jardin, Garage privé, Ascenseur, Parquet, Éclairage naturel, Parking, Sécurité, Près des écoles internationales, Home cinema, Exterior, Espace chill-out, Double vitrage, Débarras, Climatisation, Chauffage, Balcon, Animaux domestiques permis, Aire de jeux

Contactez-nous à propos de cette propriété

+34 930 022 023 • gava@lucasfox.com • lucasfox.fr • Avenida del Mar, número 3 local 2, Gavà – Barcelona, Espagne

2 400 € par mois Appartement - Loué

appartement en excellent état avec 3 chambres avec 13m² terrasse a louer á Gavà Mar

Espagne » Barcelone » Gavà Mar » 08850

3	2	115m²	13m²
Chambres	Salles de bains	Plan	Terrasse

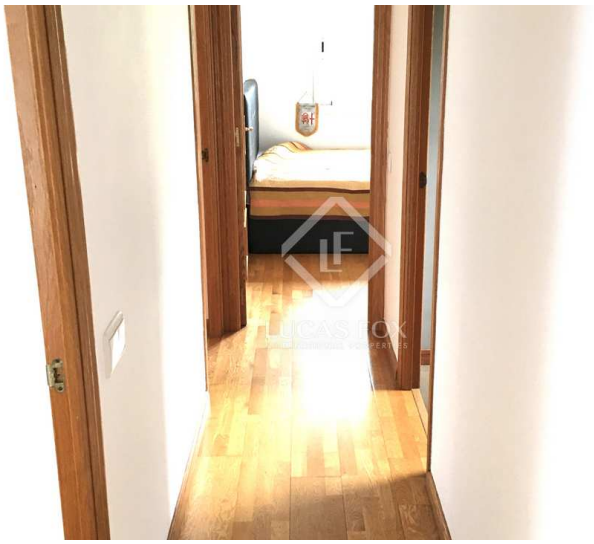

Information importante concernant les propriétés de Lucas Fox. Les indications sur les propriétés ne sont ni une offre ni un contrat, ni une partie d'une offre ou d'un contrat. Ne vous fiez pas aux déclarations de Lucas Fox dans les détails, par le bouche à oreille ou par écrit comme étant des faits précis sur la propriété, son état ou sa valeur. Ni Lucas Fox, ni aucun agent associé n'est habilité à représenter la propriété, et en conséquence, toute information donnée est tout à fait sans aucune responsabilité de la part des agents, vendeur (s) ou bailleur (s). Avant la signature de tout document relatif à la propriété, nous recommandons que tous les acheteurs consultent un avocat indépendant et si nécessaire, effectuent une enquête sur la propriété pour vérifier son état / ses dimensions. Les pièces, les mesures et les distances indiquées ne sont qu'approximatives et doivent être vérifiées par l'acheteur.

Contactez-nous à propos de cette propriété

+34 930 022 023 • gava@lucasfox.com • lucasfox.fr • Avenida del Mar, número 3 local 2, Gavà – Barcelona, Espagne