750 000 € Maison / Villa - Vendu

Maison / villa en excellent état avec 3 chambres a vendre á Jávea, Costa Blanca

Espagne » Costa Blanca » Jávea » 03730

3	3	307m²	1.971m²
Chambres	Salles de bains	Plan	Terrain

Contactez-nous à propos de cette propriété

+34 965 79 33 63 • javea@lucasfox.es • lucasfox.fr • Pl. Adolfo Suarez, 23, Puerto de Jávea, Jávea, Espagne

750 000 € Maison / Villa - Vendu

Maison / villa en excellent état avec 3 chambres a vendre á Jávea, Costa Blanca

Espagne » Costa Blanca » Jávea » 03730

3	3	307m²	1.971m²
Chambres	Salles de bains	Plan	Terrain

DESCRIPTION

Excellente villa privée de 3 chambres avec jardin et piscine à vendre à Jávea.

Cette magnifique villa est située au bout d'une impasse calme dans l'un des quartiers les plus prestigieux de Jávea.

Une entrée imposante avec des doubles portes électriques s'ouvre sur une large allée qui nous mène à travers les jardins luxuriants et bien entretenus avec le massif du Montgó en arrière-plan.

La maison est située sur un grand terrain plat orienté au sud, avec plus de 2 000 m² qui garantit une intimité totale sous tous les angles.

La villa dispose d'une spacieuse naya vitrée avec des murs en pierre brute et une vue magnifique sur la piscine, les terrasses et les jardins. Un hall central nous donne accès à l'espace jour qui se compose d'un salon, d'une salle à manger et d'une cuisine. Le salon bénéficie d'un foyer au bois et d'un joli mur de pierres brutes, et la salle à manger offre de l'espace pour 6 personnes. Quant à la cuisine spectaculaire, elle a été récemment rénovée et est entièrement équipée avec des appareils haut de gamme et une cuisinière à gaz. De plus, il y a une buanderie séparée avec accès à l'extérieur.

Au rez-de-chaussée il y a une grande suite avec dressing, avec une salle de bain moderne avec douche et un espace bureau privé, ainsi qu'une deuxième chambre double avec placards et une salle de bain familiale séparée.

Le premier étage abrite exclusivement la suite principale, avec une belle chambre complète avec un balcon Juliette avec une vue imprenable, des armoires intégrées et une luxueuse salle de bain principale, avec une baignoire intégrée, des lavabos doubles et une douche séparée.

L'extérieur de la maison est tout aussi majestueux. Il propose une grande piscine en forme de rein de 10 x 5 mètres avec des éléments en pierre et des palmiers bien entretenus qui garantissent une atmosphère détendue. De plus, il dispose d'une cuisine d'été à côté de la piscine, avec une salle à manger couverte, un barbecue intégré, un débarras, une douche extérieure et des toilettes.

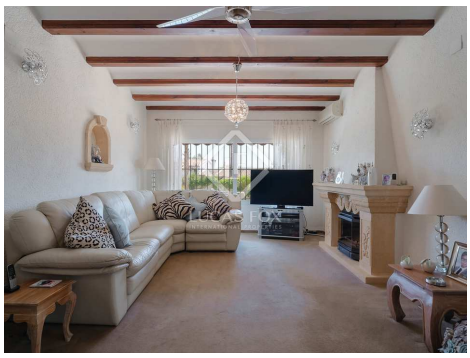

lucasfox.fr/go/jav28053

Terrasse, Piscine, Jardin, Garage privé, Double vitrage, Climatisation

Contactez-nous à propos de cette propriété

+34 965 79 33 63 • javea@lucasfox.es • lucasfox.fr • Pl. Adolfo Suarez, 23, Puerto de Jávea, Jávea, Espagne

750 000 € Maison / Villa - Vendu

Maison / villa en excellent état avec 3 chambres a vendre á Jávea, Costa Blanca

Espagne » Costa Blanca » Jávea » 03730

3	3	307m²	1.971m²
Chambres	Salles de bains	Plan	Terrain

La maison dispose du chauffage central au gaz, de la climatisation dans certaines zones et du double vitrage pour plus de confort. Elle offre également un abri voiture pour deux véhicules, une fosse septique neuve, un grand garage, un puits avec un dépôt et un espace pour un atelier.

Cette maison est vraiment une maison de rêve, un sanctuaire au milieu des montagnes, à quelques minutes en voiture des services de Jávea et du luxueux parcours de golf La Sella.

Contactez-nous à propos de cette propriété

+34 965 79 33 63 • javea@lucasfox.es • lucasfox.fr • Pl. Adolfo Suarez, 23, Puerto de Jávea, Jávea, Espagne

750 000 € Maison / Villa - Vendu

Maison / villa en excellent état avec 3 chambres a vendre á Jávea, Costa Blanca

Espagne » Costa Blanca » Jávea » 03730

3	3	307m²	1.971m²
Chambres	Salles de bains	Plan	Terrain

Information importante concernant les propriétés de Lucas Fox. Les indications sur les propriétés ne sont ni une offre ni un contrat, ni une partie d'une offre ou d'un contrat. Ne vous fiez pas aux déclarations de Lucas Fox dans les détails, par le bouche à oreille ou par écrit comme étant des faits précis sur la propriété, son état ou sa valeur. Ni Lucas Fox, ni aucun agent associé n'est habilité à représenter la propriété, et en conséquence, toute information donnée est tout à fait sans aucune responsabilité de la part des agents, vendeur (s) ou bailleur (s). Avant la signature de tout document relatif à la propriété, nous recommandons que tous les acheteurs consultent un avocat indépendant et si nécessaire, effectuent une enquête sur la propriété pour vérifier son état / ses dimensions. Les pièces, les mesures et les distances indiquées ne sont qu'approximatives et doivent être vérifiées par l'acheteur.

Contactez-nous à propos de cette propriété

+34 965 79 33 63 • javea@lucasfox.es • lucasfox.fr • Pl. Adolfo Suarez, 23, Puerto de Jávea, Jávea, Espagne