2 490 000 € Masia - Vendu

Masia avec 5 chambres a vendre á Jávea, Costa Blanca

Espagne » Costa Blanca » Jávea » 03730

5	4	890m²	3.938m²
Chambres	Salles de bains	Plan	Terrain

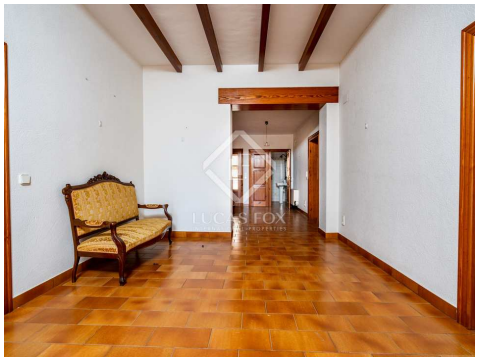

Contactez-nous à propos de cette propriété

+34 965 79 33 63 • javea@lucasfox.es • lucasfox.fr • Pl. Adolfo Suarez, 23, Puerto de Jávea, Jávea, Espagne

2 490 000 € Masia - Vendu

Masia avec 5 chambres a vendre á Jávea, Costa Blanca

Espagne » Costa Blanca » Jávea » 03730

5	4	890m²	3.938m²
Chambres	Salles de bains	Plan	Terrain

DESCRIPTION

Ferme de 5 chambres sur un terrain de 3938 m² avec vue sur la mer et la montagne à Jávea, Costa Blanca.

Ferme exclusive dans le port de Jávea et vue sur la mer Méditerranée.

Cette belle ferme est située dans l'un des quartiers les plus privilégiés de Jávea, très proche du port de pêche, du Yacht Club, de la promenade, de la plage de gravier, de tous les commerces et services. Un peu plus loin, nous avons le village traditionnel de Jávea et l'Arenal.

La maison reste dans son état d'origine, se compose de 4 salons et une salle à manger, 2 cuisines, 5 chambres, 4 salles de bain et 1 toilette. Une grande terrasse naya avec quatre arcades et deux cours intérieures.

Un terrain attenant de 1750m2 peut être acheté pour 490.000.-.

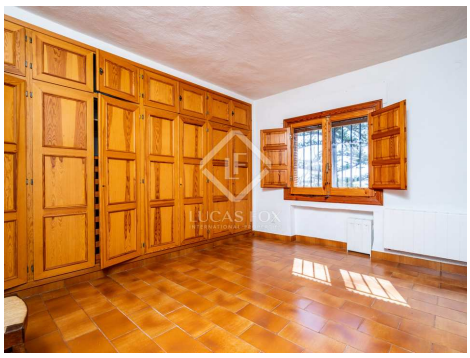

lucasfox.fr/go/jav36974

Vistas al mar, Terrasse, Jardin, Éléments d'époque, Domaine Royale, Parking, Vues, Débarras, Cheminée, Barbecue, Armoires encastrées

Contactez-nous à propos de cette propriété

+34 965 79 33 63 • javea@lucasfox.es • lucasfox.fr • Pl. Adolfo Suarez, 23, Puerto de Jávea, Jávea, Espagne

2 490 000 € Masia - Vendu

Masia avec 5 chambres a vendre á Jávea, Costa Blanca

Espagne » Costa Blanca » Jávea » 03730

5	4	890m²	3.938m²
Chambres	Salles de bains	Plan	Terrain

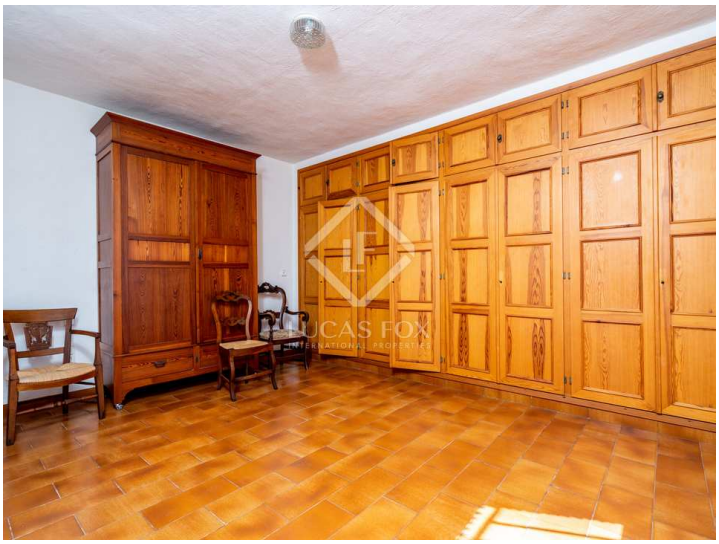

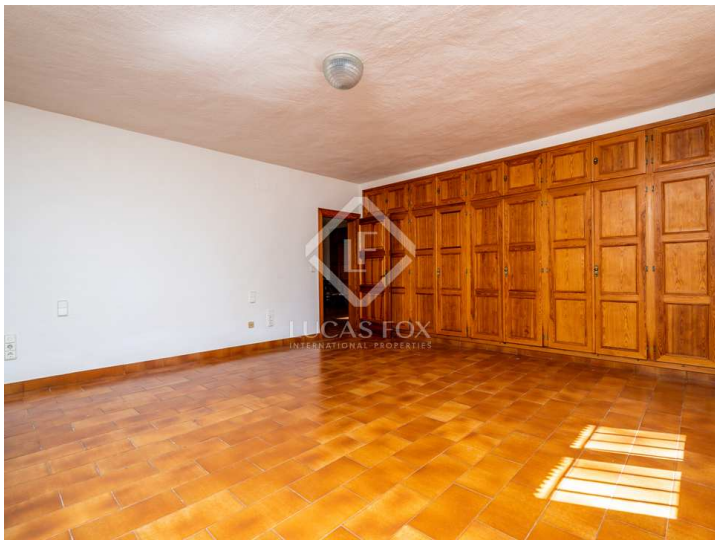

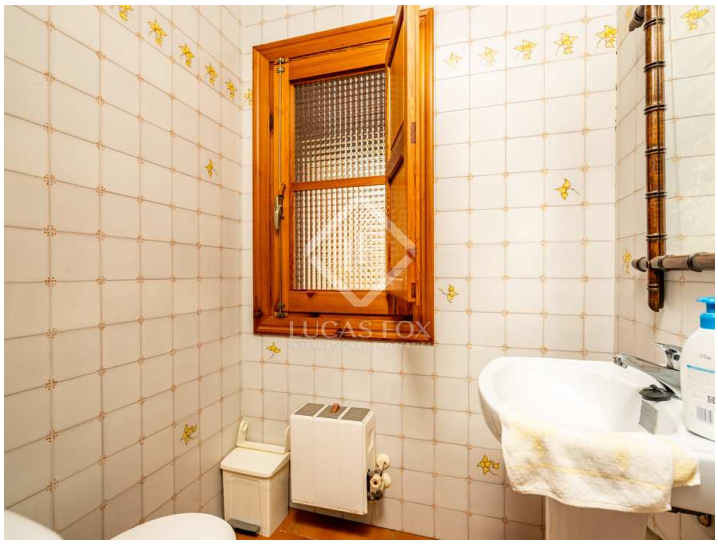

Information importante concernant les propriétés de Lucas Fox. Les indications sur les propriétés ne sont ni une offre ni un contrat, ni une partie d'une offre ou d'un contrat. Ne vous fiez pas aux déclarations de Lucas Fox dans les détails, par le bouche à oreille ou par écrit comme étant des faits précis sur la propriété, son état ou sa valeur. Ni Lucas Fox, ni aucun agent associé n'est habilité à représenter la propriété, et en conséquence, toute information donnée est tout à fait sans aucune responsabilité de la part des agents, vendeur (s) ou bailleur (s). Avant la signature de tout document relatif à la propriété, nous recommandons que tous les acheteurs consultent un avocat indépendant et si nécessaire, effectuent une enquête sur la propriété pour vérifier son état / ses dimensions. Les pièces, les mesures et les distances indiquées ne sont qu'approximatives et doivent être vérifiées par l'acheteur.

Contactez-nous à propos de cette propriété

+34 965 79 33 63 • javea@lucasfox.es • lucasfox.fr • Pl. Adolfo Suarez, 23, Puerto de Jávea, Jávea, Espagne