**Prix à consulter** Maison / Villa - Vendu

# Propriété 9 pièces au bord de la mer en vente à Golden Mile à Marbella

Espagne » Costa del Sol » Marbella » Golden Mile » 00

| 9 | 8 | 1.900m² | 5.370m² |
|---|---|---|---|
| Chambres | Salles de bains | Plan | Terrain |

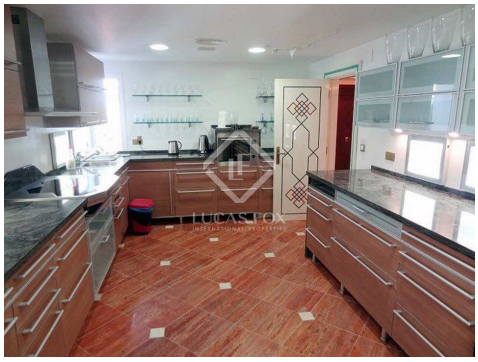

## Contactez-nous à propos de cette propriété

+34 637 996 636 • marbella@lucasfox.com • lucasfox.fr • Urb. La Alzambra, Local 2, Nueva Andalucia, Marbella, Espagne

**Prix à consulter** Maison / Villa - Vendu

# Propriété 9 pièces au bord de la mer en vente à Golden Mile à Marbella

Espagne » Costa del Sol » Marbella » Golden Mile » 00

| 9 | 8 | 1.900m² | 5.370m² |
|---|---|---|---|
| Chambres | Salles de bains | Plan | Terrain |

## DESCRIPTION

### Il s'agit d'une des dernières propriétés en vente au bord de la mer à la Golden Mile de Marbella. Vaste terrain, piscine, plusieurs maisons et vue sur la mer.

Superbe propriété comprenant deux villas et deux appartements indépendants en vente à Golden Mile, à Marbella, sur un terrain privé de 5900m² avec des vues fabuleuses sur la mer.

La maison principale inclut un salon élégant qui donne sur les jardins, une salle à manger qui donne sur la cour intérieure, une cuisine, un salon secondaire, une suite principale, un appartement d'invités avec une suite et une chambre additionnelle.

À l'extérieur, la maison a un porche couvert qui mène au jardin, une piscine et un bar. La deuxième maison à deux étages possède quatre chambres à coucher et plusieurs salons.

La propriété a besoin de rénovations. Elle inclut aussi le logement du personnel, deux appartements indépendants, un garage pour quatre ou cinq voitures et environ une quinzaine de places de parking extérieures.

Cette propriété dispose d'une licence de construction pour un hôtel de 4 étages.

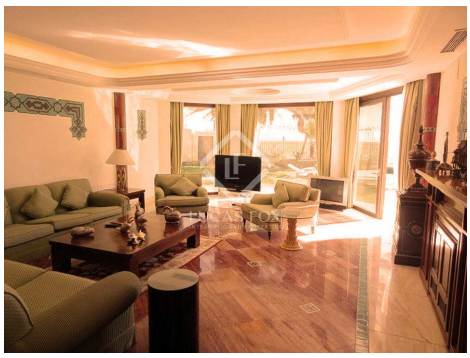

lucasfox.fr/go/lfcds517

Vistas al mar, Terrasse, Piscine, Jardin, Parking

**Contactez-nous à propos de cette propriété**

+34 637 996 636 • marbella@lucasfox.com • lucasfox.fr • Urb. La Alzambra, Local 2, Nueva Andalucia, Marbella, Espagne

**Prix à consulter** Maison / Villa - Vendu

# Propriété 9 pièces au bord de la mer en vente à Golden Mile à Marbella

Espagne » Costa del Sol » Marbella » Golden Mile » 00

| 9 | 8 | 1.900m² | 5.370m² |
|---|---|---|---|
| Chambres | Salles de bains | Plan | Terrain |

Information importante concernant les propriétés de Lucas Fox. Les indications sur les propriétés ne sont ni une offre ni un contrat, ni une partie d'une offre ou d'un contrat. Ne vous fiez pas aux déclarations de Lucas Fox dans les détails, par le bouche à oreille ou par écrit comme étant des faits précis sur la propriété, son état ou sa valeur. Ni Lucas Fox, ni aucun agent associé n'est habilité à représenter la propriété, et en conséquence, toute information donnée est tout à fait sans aucune responsabilité de la part des agents, vendeur (s) ou bailleur (s). Avant la signature de tout document relatif à la propriété, nous recommandons que tous les acheteurs consultent un avocat indépendant et si nécessaire, effectuent une enquête sur la propriété pour vérifier son état / ses dimensions. Les pièces, les mesures et les distances indiquées ne sont qu'approximatives et doivent être vérifiées par l'acheteur.

## Contactez-nous à propos de cette propriété

+34 637 996 636 • marbella@lucasfox.com • lucasfox.fr • Urb. La Alzambra, Local 2, Nueva Andalucia, Marbella, Espagne