1 400 000 € Appartement - Vendu

Appartement trois pièces en vente à Puerto Banús à Marbella avec vue sur la mer

Espagne » Costa del Sol » Marbella » Puerto Banús » 29660

3	3	157m²
Chambres	Salles de bains	Plan

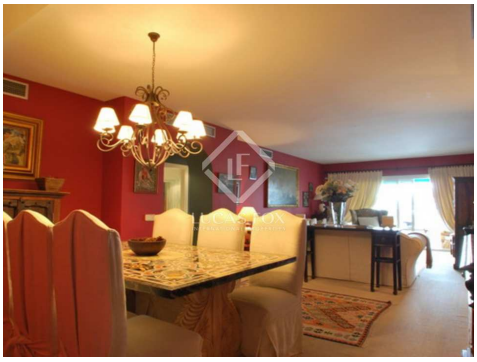

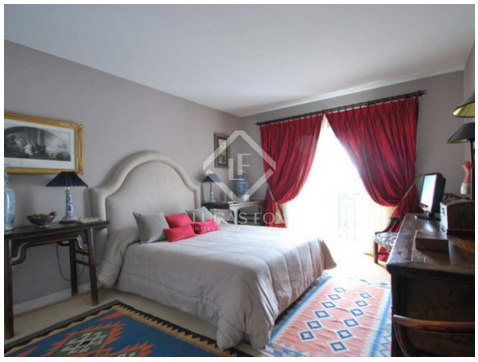

Contactez-nous à propos de cette propriété

+34 637 996 636 • marbella@lucasfox.com • lucasfox.fr • Urb. La Alzambra, Local 2, Nueva Andalucia, Marbella, Espagne

1 400 000 € Appartement - Vendu

Appartement trois pièces en vente à Puerto Banús à Marbella avec vue sur la mer

Espagne » Costa del Sol » Marbella » Puerto Banús » 29660

3	3	157m²
Chambres	Salles de bains	Plan

DESCRIPTION

lucasfox.fr/go/lfcds528

Vistas al mar, Terrasse, Piscine, Jardin, Ascenseur

Appartement en vente à Puerto Banús dans un complexe privé avec restaurants, piscines et sécurité 24/24.

Appartement de 3 pièces en vente dans une zone résidentielle à Puerto Banús à Marbella, à quelques minutes de tous les services de la zone, de la plage et de la vie nocturne de la marina.

L'appartement dispose de climatisation, chauffage central, plancher en marbre et offre en plus des vues sensationnelles sur la mer.

La zone résidentielle possède un fitness, des piscines et sécurité 24/24.

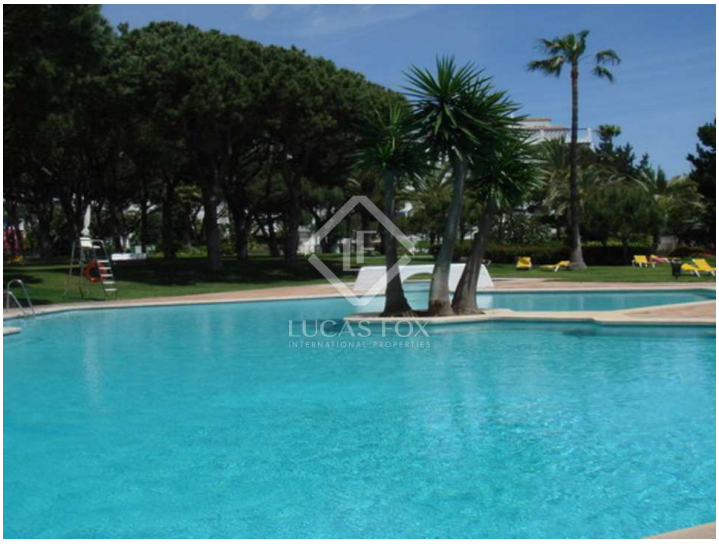

Information importante concernant les propriétés de Lucas Fox. Les indications sur les propriétés ne sont ni une offre ni un contrat, ni une partie d'une offre ou d'un contrat. Ne vous fiez pas aux déclarations de Lucas Fox dans les détails, par le bouche à oreille ou par écrit comme étant des faits précis sur la propriété, son état ou sa valeur. Ni Lucas Fox, ni aucun agent associé n'est habilité à représenter la propriété, et en conséquence, toute information donnée est tout à fait sans aucune responsabilité de la part des agents, vendeur (s) ou bailleur (s). Avant la signature de tout document relatif à la propriété, nous recommandons que tous les acheteurs consultent un avocat indépendant et si nécessaire, effectuent une enquête sur la propriété pour vérifier son état / ses dimensions. Les pièces, les mesures et les distances indiquées ne sont qu'approximatives et doivent être vérifiées par l'acheteur.

Contactez-nous à propos de cette propriété

+34 637 996 636 • marbella@lucasfox.com • lucasfox.fr • Urb. La Alzambra, Local 2, Nueva Andalucia, Marbella, Espagne