3 400 € par mois Appartement - À louer

Appartement en duplex de 130m² à louer dans le quartier de Chamartín de Madrid

Espagne » Madrid » Ville de Madrid » Chamartín » Hispanoamérica » 28036

2	2	152m²
Chambres	Salles de bains	Construits

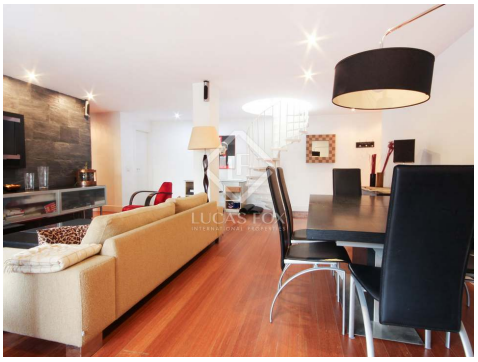

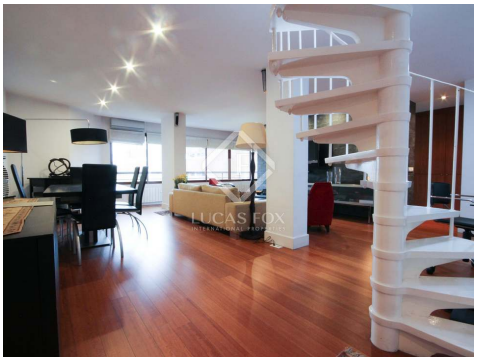

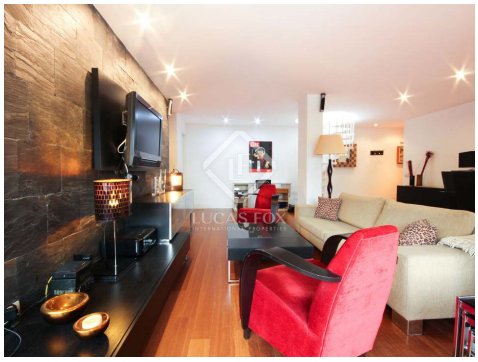

Contactez-nous à propos de cette propriété

+34 912 900 182 • madrid@lucasfox.com • lucasfox.fr • Calle Bárbara de Braganza 8, Madrid, Espagne

3 400 € par mois Appartement - À louer

Appartement en duplex de 130m² à louer dans le quartier de Chamartín de Madrid

Espagne » Madrid » Ville de Madrid » Chamartín » Hispanoamérica » 28036

2	2	152m²
Chambres	Salles de bains	Construits

DESCRIPTION

Appartement 2 pièces fabuleux à louer avec piscine communautaire, jardin, solarium, fitness, sauna, parking et surveillance 24/24.

Superbe appartement en duplex à louer au quatrième étage d'un bâtiment attractif avec ascenseur situé dans la zone de "Las Embajadas".

La propriété a entièrement été rénovée et comprend des finitions et des installations de première qualité.

Les chambres se distribuent sur deux étages dans un total de 130m² d'espace.

Il y a une zone communautaire incluant une piscine, un fitness et un sauna.

lucasfox.fr/go/lfmr1066

Jardin, Piscine, Terrasse, Garage privé, Salle de fitness, Ascenseur, Éclairage naturel, Haut de plafond, Propriété Moderniste, Alarme, Armoires encastrées, Chauffage, Climatisation, Cuisine équipée, Double vitrage, Exterior, Près des écoles internationales, Près des transports publics

Période de location mínimum: 12 mois.

Déjà disponible !

Contactez-nous à propos de cette propriété

+34 912 900 182 • madrid@lucasfox.com • lucasfox.fr • Calle Bárbara de Braganza 8, Madrid, Espagne

3 400 € par mois Appartement - À louer

Appartement en duplex de 130m² à louer dans le quartier de Chamartín de Madrid

Espagne » Madrid » Ville de Madrid » Chamartín » Hispanoamérica » 28036

2	2	152m²
Chambres	Salles de bains	Construits

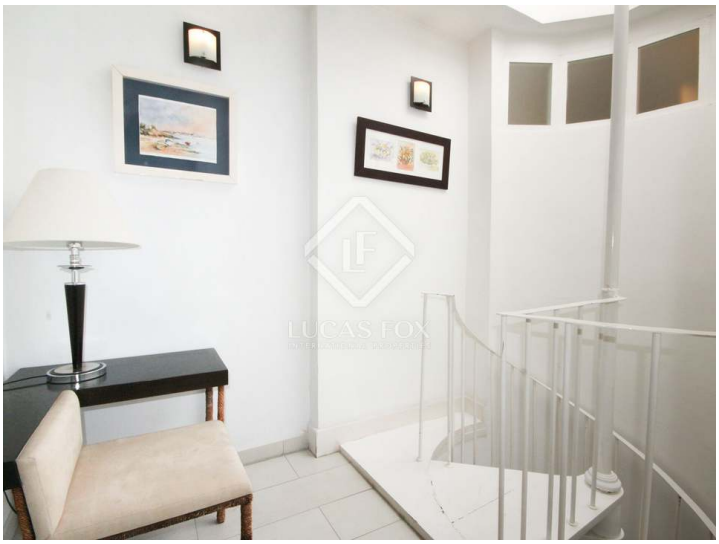

Information importante concernant les propriétés de Lucas Fox. Les indications sur les propriétés ne sont ni une offre ni un contrat, ni une partie d'une offre ou d'un contrat. Ne vous fiez pas aux déclarations de Lucas Fox dans les détails, par le bouche à oreille ou par écrit comme étant des faits précis sur la propriété, son état ou sa valeur. Ni Lucas Fox, ni aucun agent associé n'est habilité à représenter la propriété, et en conséquence, toute information donnée est tout à fait sans aucune responsabilité de la part des agents, vendeur (s) ou bailleur (s). Avant la signature de tout document relatif à la propriété, nous recommandons que tous les acheteurs consultent un avocat indépendant et si nécessaire, effectuent une enquête sur la propriété pour vérifier son état / ses dimensions. Les pièces, les mesures et les distances indiquées ne sont qu'approximatives et doivent être vérifiées par l'acheteur.

Contactez-nous à propos de cette propriété

+34 912 900 182 • madrid@lucasfox.com • lucasfox.fr • Calle Bárbara de Braganza 8, Madrid, Espagne