Prix à consulter Maison / Villa - Vendu

Fabuleuse villa de design located située dans le village de Vilassar de Dalt sur la côte du Maresme, à 35 minutes au nord de Barcelone.

Espagne » Barcelone » Maresme » Vilassar de Dalt » 08339

5	6	595m²	750m²
Chambres	Salles de bains	Plan	Terrain

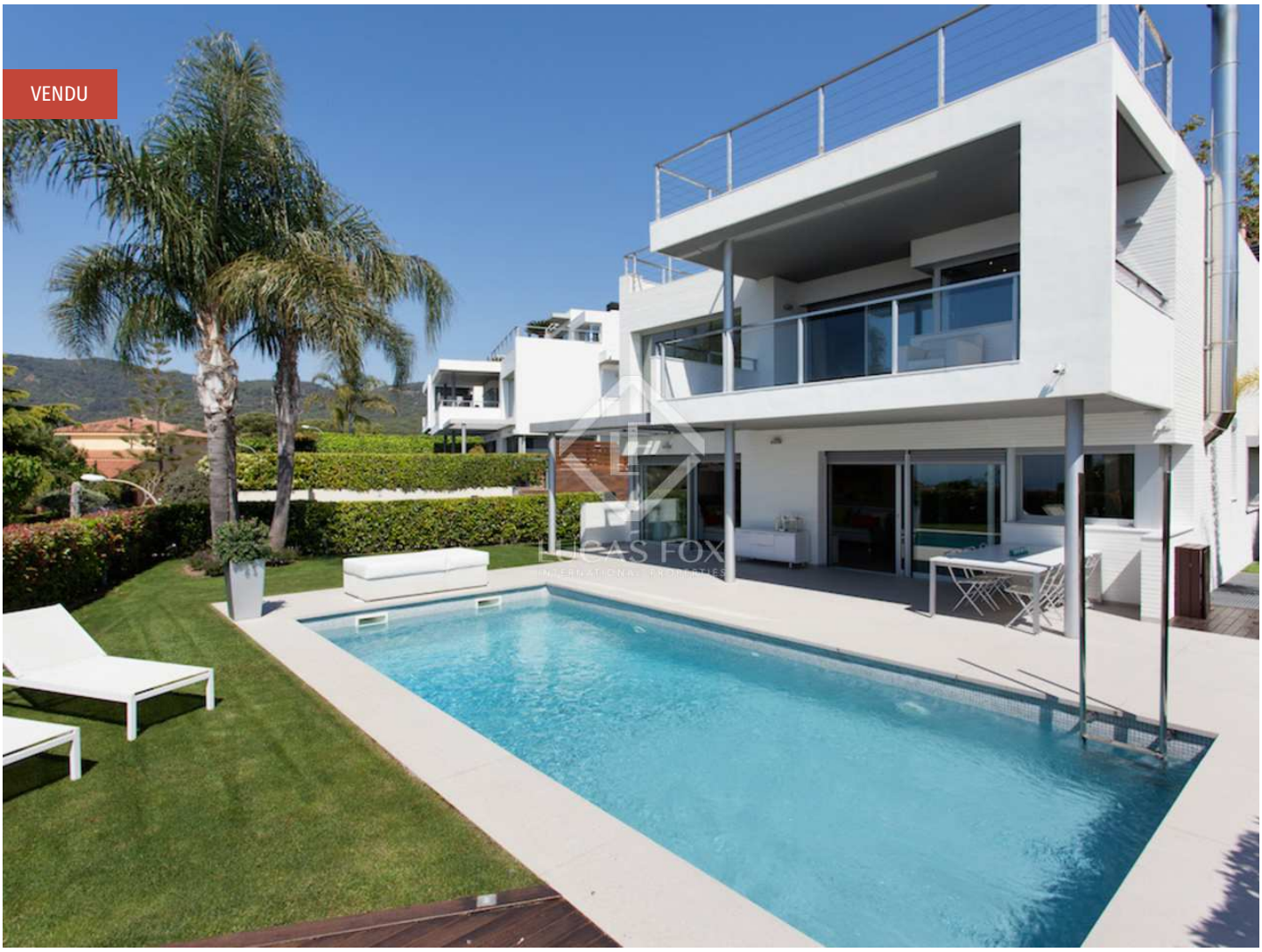

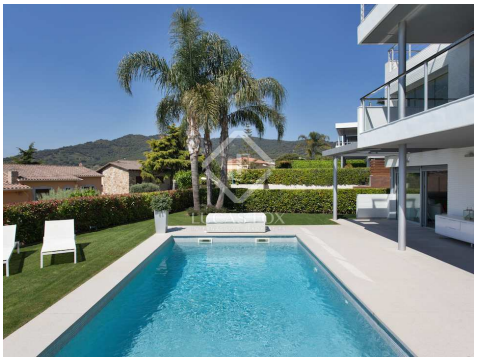

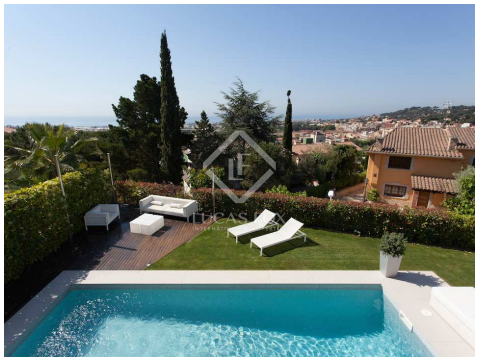

Contactez-nous à propos de cette propriété

+34 935 952 490 • maresme@lucasfox.com • lucasfox.fr • Plaça de l'Ajuntament 7, baixos, Alella, Espagne

Prix à consulter Maison / Villa - Vendu

Fabuleuse villa de design located située dans le village de Vilassar de Dalt sur la côte du Maresme, à 35 minutes au nord de Barcelone.

Espagne » Barcelone » Maresme » Vilassar de Dalt » 08339

5	6	595m²	750m²
Chambres	Salles de bains	Plan	Terrain

DESCRIPTION

Une opportunité fantastique d'acheter une incroyable villa au nord de Barcelone. Cette villa à 4 étages au sommet d'une colline inclut des meubles de design.

Remarquable villa de luxe construite en 2008, entièrement rénovée et décorée avec des finitions de première qualité partout.

Cette propriété possède 4 étages, tous exposés au sud, ainsi que plusieurs porches et des terrasses extérieures.

La maison se trouve au sommet d'une colline avec des vues sur la mer et les montagnes tout simplement remarquables.

L'étage principal comprend un salon, un chambre TV et une cuisine-salle à manger entièrement équipée avec des électroménagers haut de gamme et l'espace pour 10-14 personnes. Cet étage dispose aussi d'une chambre d'invités avec salle de bains. L'étage suivant comprend une chambre à coucher principale avec salle de bains avec terrasse privée et 3 autres grandes chambres avec salle de bains. Toutes les chambres comprennent un balcon et des vues spectaculaires. L'étage supérieur comporte une pièce familiale et un bureau donnant accès à la terrasse sur le toit. Au sous-sol se trouvent un home cinéma et une buanderie.

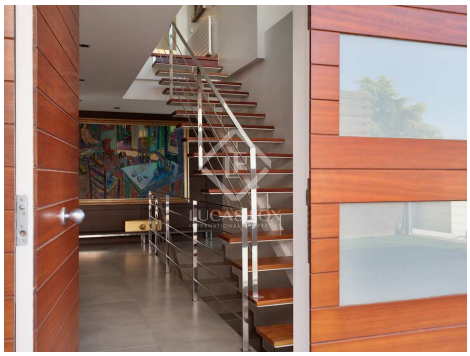

lucasfox.fr/go/lfs4761

Vistas al mar, Terrasse, Piscine, Jardin, Ascenseur, Parking

Contactez-nous à propos de cette propriété

+34 935 952 490 • maresme@lucasfox.com • lucasfox.fr • Plaça de l'Ajuntament 7, baixos, Alella, Espagne

Prix à consulter Maison / Villa - Vendu

Fabuleuse villa de design located située dans le village de Vilassar de Dalt sur la côte du Maresme, à 35 minutes au nord de Barcelone.

Espagne » Barcelone » Maresme » Vilassar de Dalt » 08339

5	6	595m²	750m²
Chambres	Salles de bains	Plan	Terrain

Information importante concernant les propriétés de Lucas Fox. Les indications sur les propriétés ne sont ni une offre ni un contrat, ni une partie d'une offre ou d'un contrat. Ne vous fiez pas aux déclarations de Lucas Fox dans les détails, par le bouche à oreille ou par écrit comme étant des faits précis sur la propriété, son état ou sa valeur. Ni Lucas Fox, ni aucun agent associé n'est habilité à représenter la propriété, et en conséquence, toute information donnée est tout à fait sans aucune responsabilité de la part des agents, vendeur (s) ou bailleur (s). Avant la signature de tout document relatif à la propriété, nous recommandons que tous les acheteurs consultent un avocat indépendant et si nécessaire, effectuent une enquête sur la propriété pour vérifier son état / ses dimensions. Les pièces, les mesures et les distances indiquées ne sont qu'approximatives et doivent être vérifiées par l'acheteur.

Contactez-nous à propos de cette propriété

+34 935 952 490 • maresme@lucasfox.com • lucasfox.fr • Plaça de l'Ajuntament 7, baixos, Alella, Espagne