420 000 € Appartement - Vendu

Penthouse au bord de la mer en vente à El Perellonet, à 20 minutes du centre de Valence

Espagne » Valence » El Saler / Perellonet » 46012

2	2	120m²	66m²
Chambres	Salles de bains	Plan	Terrasse

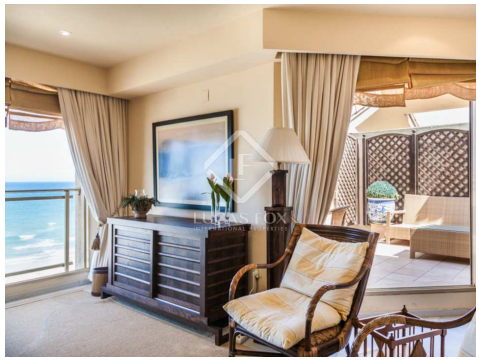

Contactez-nous à propos de cette propriété

+34 960 077 790 • valencia@lucasfox.com • lucasfox.fr • Calle Hernán Cortés 28, Valencia, Espagne

420 000 € Appartement - Vendu

Penthouse au bord de la mer en vente à El Perellonet, à 20 minutes du centre de Valence

Espagne » Valence » El Saler / Perellonet » 46012

2	2	120m²	66m²
Chambres	Salles de bains	Plan	Terrasse

DESCRIPTION

Penthouse rénové situé dans une zone résidentielle avec piscine, club social, courts de padel et accès direct à la plage.

Superbe penthouse en duplex en vente situé face à la mer sur la plage d'El Perellonet.

La zone résidentielle dispose d'excellentes commodités telles que service de conciergerie, un club social, une piscine, un fitness, courts de padel et un grand jardin. Accès direct à la plage d'El Perellonet.

lucasfox.fr/go/lfv1206

Vistas al mar, Face à la mer, Terrasse, Piscine, Jardin, Ascenseur, Parking

Contactez-nous à propos de cette propriété

+34 960 077 790 • valencia@lucasfox.com • lucasfox.fr • Calle Hernán Cortés 28, Valencia, Espagne

420 000 € Appartement - Vendu

Penthouse au bord de la mer en vente à El Perellonet, à 20 minutes du centre de Valence

Espagne » Valence » El Saler / Perellonet » 46012

2	2	120m²	66m²
Chambres	Salles de bains	Plan	Terrasse

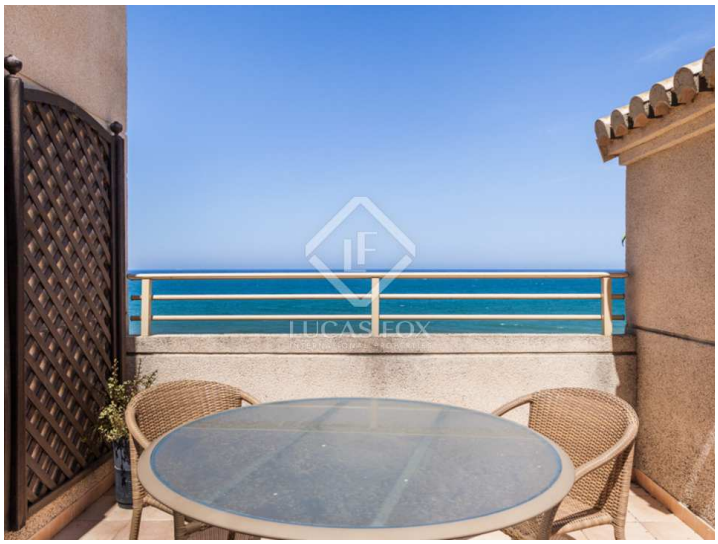

Information importante concernant les propriétés de Lucas Fox. Les indications sur les propriétés ne sont ni une offre ni un contrat, ni une partie d'une offre ou d'un contrat. Ne vous fiez pas aux déclarations de Lucas Fox dans les détails, par le bouche à oreille ou par écrit comme étant des faits précis sur la propriété, son état ou sa valeur. Ni Lucas Fox, ni aucun agent associé n'est habilité à représenter la propriété, et en conséquence, toute information donnée est tout à fait sans aucune responsabilité de la part des agents, vendeur (s) ou bailleur (s). Avant la signature de tout document relatif à la propriété, nous recommandons que tous les acheteurs consultent un avocat indépendant et si nécessaire, effectuent une enquête sur la propriété pour vérifier son état / ses dimensions. Les pièces, les mesures et les distances indiquées ne sont qu'approximatives et doivent être vérifiées par l'acheteur.

Contactez-nous à propos de cette propriété

+34 960 077 790 • valencia@lucasfox.com • lucasfox.fr • Calle Hernán Cortés 28, Valencia, Espagne