€1,600 par mois Appartement - Loué

Appartement moderne en vente au bord de la plage de la Malvarrosa à Valence avec vue sur la mer.

Espagne » Valence » Valence ville » Playa de la Malvarrosa » 46011

3	2	110m²	12m²
Chambres	Salles de bains	Construits	Terrasse

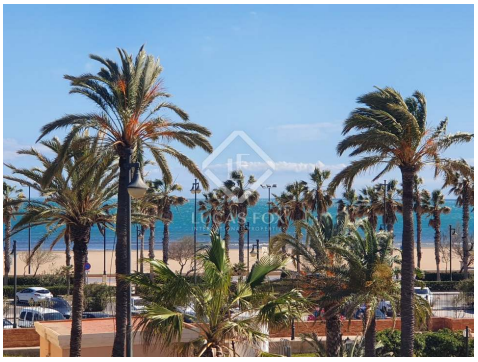

Contactez-nous à propos de cette propriété

+34 960 077 790 • valencia@lucasfox.com • lucasfox.fr • Calle Hernán Cortés 28, Valencia, Espagne

€1,600 par mois Appartement - Loué

Appartement moderne en vente au bord de la plage de la Malvarrosa à Valence avec vue sur la mer.

Espagne » Valence » Valence ville » Playa de la Malvarrosa » 46011

3	2	110m²	12m²
Chambres	Salles de bains	Construits	Terrasse

DESCRIPTION

Appartement coquet situé dans l'un des rares bâtiments au bord de la plage de la Malvarrosa, à 10 minutes du centre-ville et à quelques minutes à pied du port.

Appartement moderne en vente à la plage de Malvarrosa avec spacieux salon-salle à manger et terrasse couverte avec des vues sur la mer sensationnelles.

À côté du salon se trouve une belle cuisine avec un coin petit-déjeuner.

L'appartement comprend 3 chambres à coucher et 2 salles de bains. La chambre à coucher principale inclut une salle de bains avec des baies vitrées qui apporte beaucoup de luminosité et un dressing. Les 2 autres chambres à coucher partagent une spacieuse salle de bain.

La propriété se situe à seulement 10 minutes du centre-ville et à quelques minutes à pied du port.

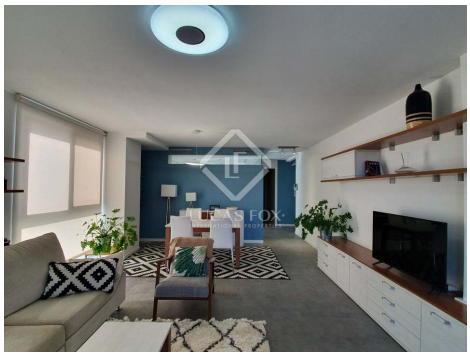

lucasfox.fr/go/lfvr172

Face à la mer, Vistas al mar, Terrasse, Ascenseur, Éclairage naturel, Parquet, Parking, Armoires encastrées, Chauffage, Climatisation, Cuisine équipée, Double vitrage, Dressing, Exterior, Près des transports publics

Contactez-nous à propos de cette propriété

+34 960 077 790 • valencia@lucasfox.com • lucasfox.fr • Calle Hernán Cortés 28, Valencia, Espagne

€1,600 par mois Appartement - Loué

Appartement moderne en vente au bord de la plage de la Malvarrosa à Valence avec vue sur la mer.

Espagne » Valence » Valence ville » Playa de la Malvarrosa » 46011

3	2	110m²	12m²
Chambres	Salles de bains	Construits	Terrasse

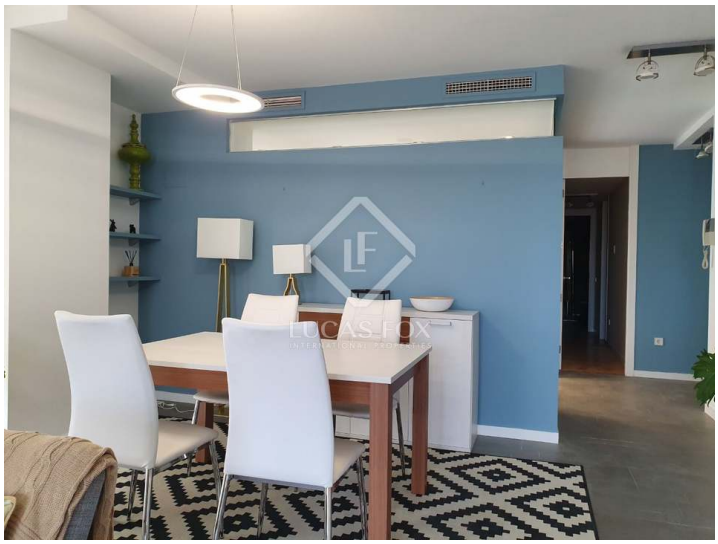

Information importante concernant les propriétés de Lucas Fox. Les indications sur les propriétés ne sont ni une offre ni un contrat, ni une partie d'une offre ou d'un contrat. Ne vous fiez pas aux déclarations de Lucas Fox dans les détails, par le bouche à oreille ou par écrit comme étant des faits précis sur la propriété, son état ou sa valeur. Ni Lucas Fox, ni aucun agent associé n'est habilité à représenter la propriété, et en conséquence, toute information donnée est tout à fait sans aucune responsabilité de la part des agents, vendeur (s) ou bailleur (s). Avant la signature de tout document relatif à la propriété, nous recommandons que tous les acheteurs consultent un avocat indépendant et si nécessaire, effectuent une enquête sur la propriété pour vérifier son état / ses dimensions. Les pièces, les mesures et les distances indiquées ne sont qu'approximatives et doivent être vérifiées par l'acheteur.

Contactez-nous à propos de cette propriété

+34 960 077 790 • valencia@lucasfox.com • lucasfox.fr • Calle Hernán Cortés 28, Valencia, Espagne