680 000 € Appartement - Vendu

Appartement en excellent état avec 3 chambres a vendre á Trafalgar, Madrid

Espagne » Madrid » Ville de Madrid » Chamberí » Trafalgar »

3	2	121m²
Chambres	Salles de bains	Construits

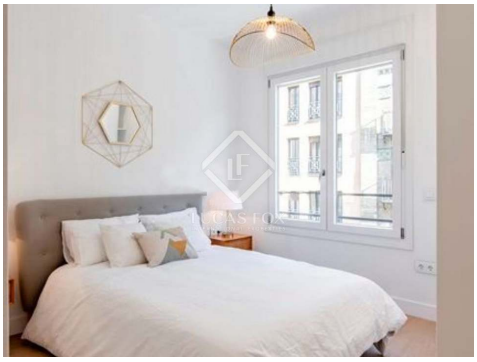

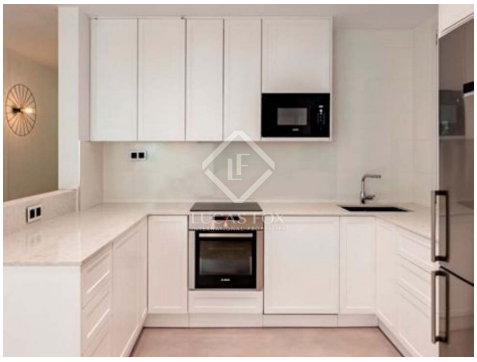

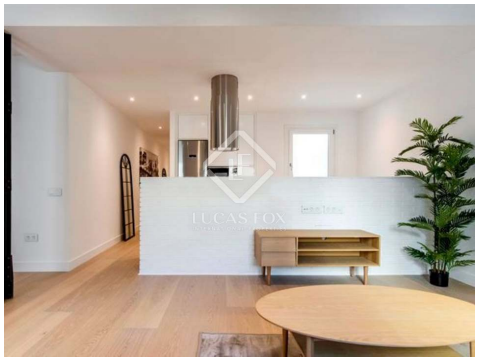

Contactez-nous à propos de cette propriété

+34 912 900 182 • madrid@lucasfox.com • lucasfox.fr • Calle Bárbara de Braganza 8, Madrid, Espagne

680 000 € Appartement - Vendu

Appartement en excellent état avec 3 chambres a vendre á Trafalgar, Madrid

Espagne » Madrid » Ville de Madrid » Chamberí » Trafalgar »

3	2	121m²
Chambres	Salles de bains	Construits

DESCRIPTION

Appartement lumineux et spacieux, rénové avec les meilleures qualités, à vendre à Chamberí, Madrid.

Cet appartement de 3 chambres à coucher, récemment rénové, serait une belle maison dans le centre de Madrid. Située à Arapiles, dans la ville de Chamberí, la maison est très bien desservie par les transports en commun avec le reste de la ville. Les stations de métro les plus proches, Quevedo e Iglesia, se trouvent à quelques minutes à pied. Beaucoup d'excellents restaurants, magasins et bars font également de cette région une destination très prisée.

L'appartement mesure 121 m² et est formé par le salon-salle à manger ouvert sur la cuisine américaine. Il y a une chambre double avec une salle de bain à côté et la chambre principale avec salle de bain privée. L'appartement dispose d'espaces ouverts et lumineux et de finitions design: une maison confortable et élégante en ville.

Le bâtiment dispose d'un service de portier et d'un ascenseur. Contactez-nous pour plus d'informations ou pour organiser une visite.

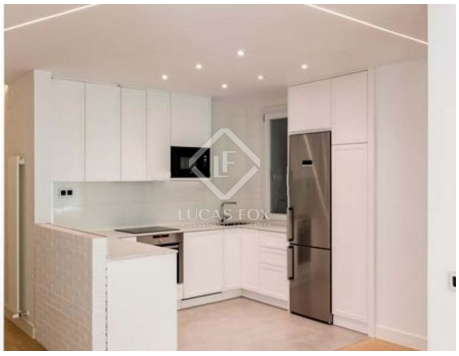

lucasfox.fr/go/mad15608

Ascenseur, Éclairage naturel, Haut de plafond, Parquet, Armoires encastrées, Chauffage, Climatisation, Cuisine équipée, Dressing, Exterior, Rénové

Contactez-nous à propos de cette propriété

+34 912 900 182 • madrid@lucasfox.com • lucasfox.fr • Calle Bárbara de Braganza 8, Madrid, Espagne

680 000 € Appartement - Vendu

Appartement en excellent état avec 3 chambres a vendre á Trafalgar, Madrid

Espagne » Madrid » Ville de Madrid » Chamberí » Trafalgar »

3	2	121m²
Chambres	Salles de bains	Construits

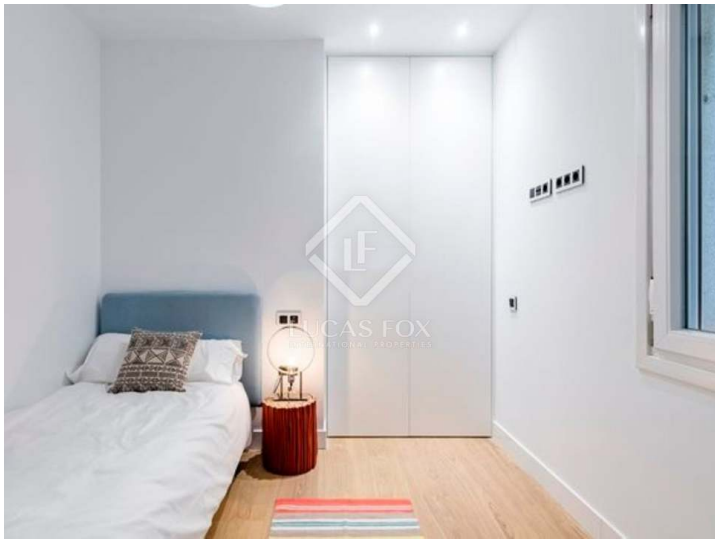

Information importante concernant les propriétés de Lucas Fox. Les indications sur les propriétés ne sont ni une offre ni un contrat, ni une partie d'une offre ou d'un contrat. Ne vous fiez pas aux déclarations de Lucas Fox dans les détails, par le bouche à oreille ou par écrit comme étant des faits précis sur la propriété, son état ou sa valeur. Ni Lucas Fox, ni aucun agent associé n'est habilité à représenter la propriété, et en conséquence, toute information donnée est tout à fait sans aucune responsabilité de la part des agents, vendeur (s) ou bailleur (s). Avant la signature de tout document relatif à la propriété, nous recommandons que tous les acheteurs consultent un avocat indépendant et si nécessaire, effectuent une enquête sur la propriété pour vérifier son état / ses dimensions. Les pièces, les mesures et les distances indiquées ne sont qu'approximatives et doivent être vérifiées par l'acheteur.

Contactez-nous à propos de cette propriété

+34 912 900 182 • madrid@lucasfox.com • lucasfox.fr • Calle Bárbara de Braganza 8, Madrid, Espagne